

CATALOGUE DES ÉCLAIRAGES

ÉCLAIRAGE DES ESPACES VERTS

FXLuminaire®



Comment choisir le système d'éclairage idéal

Le système de classement pratique de FX Luminaire se base sur les matériaux, les performances et le prix. Ainsi, vous pouvez rapidement identifier les luminaires et composer des systèmes d'éclairage pour tous les budgets. Tous les éclairages FX Luminaire sont conçus avec des matériaux d'excellente qualité et soutenus par une assistance clientèle de pointe.





SÉRIES DESIGNER

Base	Plus	Premium
Populaire FB, PL	Populaire NP, PB, PM, JB, NL, LE	Populaire FR, CC, LC, DM, LF, PO-SQ, VE-PS, KG, LP, BQ
Options supplémentaires QZ, QB, TM, QT, PE	Options supplémentaires LC, RW, MS, DE, LE, VE, PS, NL	Options supplémentaires NR, VS, PB, DM, MO, CP, UN, LM, PD, LE, PS, NL, FC, LL



SÉRIES STANDARD

Base	Plus	Premium
Populaire RS, SP-A, CF, UN, RP, FC	Populaire MU, C-UL, MD, C-WW, TM, MM	Populaire LR, LO, RL, CA, MM, TE, CP, LS, TS
Options supplémentaires DR, DS, PD	Options supplémentaires SI, MP, AL, PL, PM, C-PL, BP, MD, TS, C-DL, RP	Options supplémentaires MR, PF, PR, SC, BD, CB, CV, DM, TD/FG, GT, DP, DL, SP, AP, AN, GN, GT, BP, CG, CP, LM, UN, PD, ML, VL, CL, TC, FC, RP

TABLE DES MATIÈRES

FINITIONS FX LUMINAIRE	05
PHOTOMÉTRIE FX LUMINAIRE	06
SÉRIES DESIGNER FX LUMINAIRE	07
SYSTÈMES DE GESTION ET D'ALIMENTATION	09
LUXOR ZDC	09
SYSTÈME DE GESTION LUXOR	13
PROGRAMMATEURS LUXOR	14
CONTRÔLE AVEC L'APPLICATION LUXOR	15
LAMPES ZD MR-16	17
CUBE LUXOR	18
LAMPES DE REMPLACEMENT MR-16 & G4	19
PROGRAMMATEURS D'ALIMENTATION	22
SÉRIES DESIGNER	23
ÉCLAIRAGES D'ACCENTUATION	24
ÉCLAIRAGES D'ALLÉE & DE ZONE	30
ÉCLAIRAGES MURAUX	38
DOWN LIGHT	43
ÉCLAIRAGES ENTERRÉS/ENCASTRÉS/ SPÉCIALISÉS	49
SÉRIES STANDARD	52
ÉCLAIRAGES D'ACCENTUATION	52
ÉCLAIRAGES D'ALLÉE & DE ZONE	59
ÉCLAIRAGES MURAUX	70
DOWN LIGHT	74
ÉCLAIRAGES ENTERRÉS & ENCASTRÉS	78
ACCESSOIRES	84
GARANTIE	89
INDEX	90





FINITIONS FX LUMINAIRE

Métaux



AB sur cuivre
Bronze antique



AB sur laiton
Bronze antique

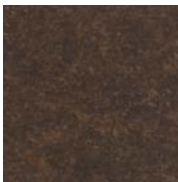

AT sur cuivre
Antique Tumbled



AT sur laiton
Antique Tumbled



UC
Cuivre



NP
Plaque de nickel

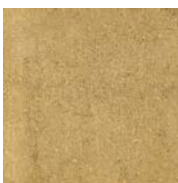

BS
Laiton naturel

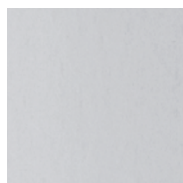

SS
Acier inoxydable

Revêtement en poudre - Standard

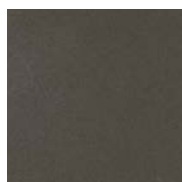

BZ
Bronze métallisé

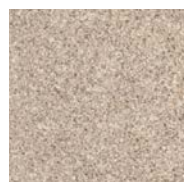

DG
Granit désertique



WI
Fer oxydé

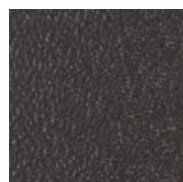

SB
Brun Sedona

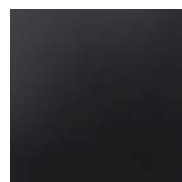

FB
Noir

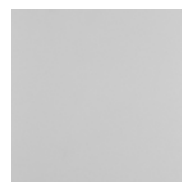

m
Gris mat

Revêtement en poudre - Spécialité



WG
Blanc brillant

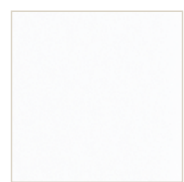

FW
Blanc mat



AL
Amande



SV
Argent
(certains luminaires uniquement)

Composites



CB
Bronze camouflage

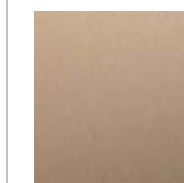

DT
Havane

PHOTOMÉTRIE FX LUMINAIRE

Utilisez nos tableaux photométriques pratiques afin de tirer le meilleur parti de votre système d'éclairage. Ces tableaux permettent d'établir l'espacement idéal entre les luminaires en indiquant leur intensité lumineuse à différentes distances.

NIVEAU D'ÉCLAIRAGE D'UNE MS 1LED EN FONCTION DE LA DISTANCE

	Faisceau central	Largeur du faisceau		
		Horizontal (92°)	Vertical (85°)	
<i>Hauteur de fixation ou distance par rapport à la surface éclairée</i> →	0,6 m/2,0 ft	11,6 fc/125,3 lux	1,1 m/3,6 ft	1,2 m/ 4,1 ft ←
	1,2 m/ 4,0 ft	2,9 fc/31,3 lux	2,2 m/7,3 ft	2,5 m/8,2 ft
	1,8 m/6,0 ft	1,3 fc/14 lux	3,3 m/10,9 ft	3,7 m/12,3 ft
<i>Mesure en unité foot-candle de l'intensité lumineuse à un point donné</i> →	2,4 m/8,0 ft	0,5 fc/5,4 lux	4,5 m/ 14,6 ft	4,9 m/16,4 ft ←
	3 m/ 10,0 ft	0,3 fc/3,2 lux	5,5 m/18,2 ft	6,2 m/20,5 ft

Cette colonne représente la projection latérale de la lumière

Projection avant du faisceau

PROJECTION LUMINEUSE HORIZONTALE ET VERTICALE

(VUE DU DESSUS)

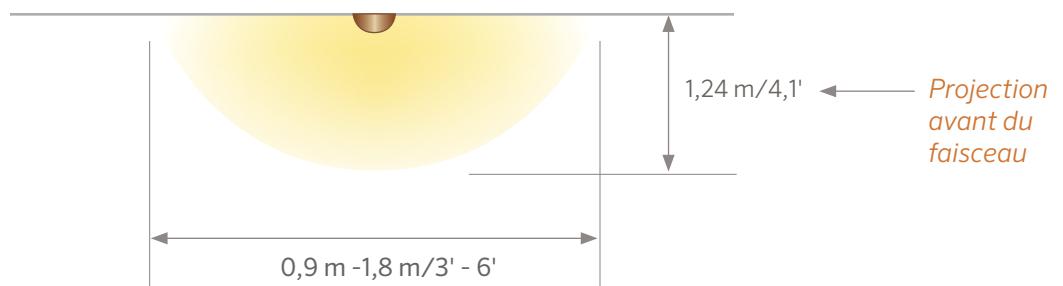

PROJECTION AVANT DE LA LUMIÈRE

(VUE DE FACE)

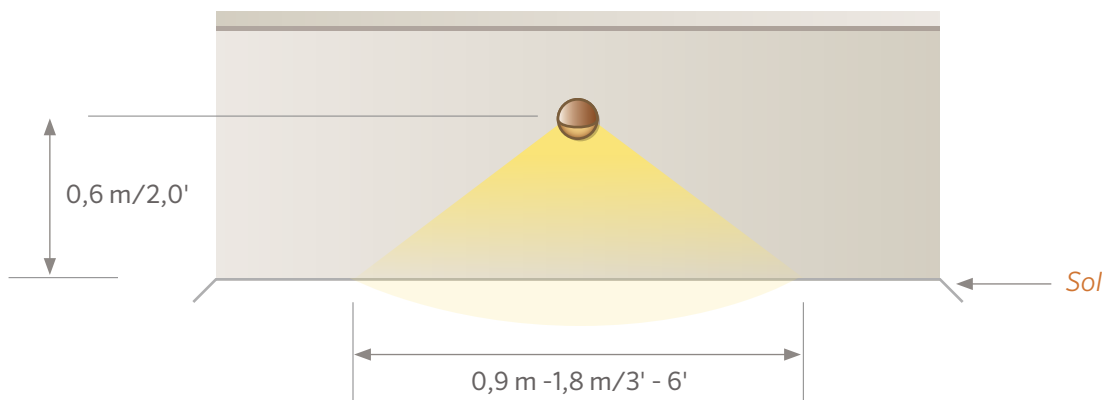

Choisissez La série Designer FX Luminaire

Lorsque vous choisissez un système d'éclairage LED FX Luminaire, vous bénéficiez de la technologie d'éclairage pour espace vert et du contrôle de l'éclairage numérique les plus récents, avec des options de zonage, de gradation, de température de la couleur et d'angle du faisceau.

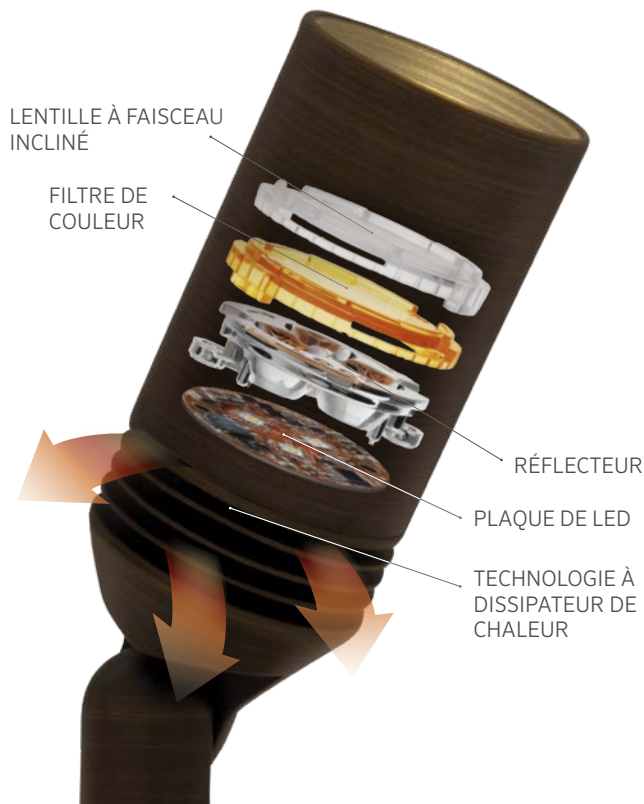

Quelle est la différence entre les lampes LED enchassables et un système LED intégré ?

Réponse : Un luminaire à LED intégrée est conçu pour des performances optimales. Ces luminaires sont généralement plus chers, mais ils gèrent et dissipent généralement mieux la chaleur. L'accent mis sur la gestion de la chaleur réduit le risque que la couleur des LED s'altère au fil du temps, ainsi que le risque de surchauffe. La plateforme optique intégrée permet une configuration conviviale pour ajuster la température de la couleur et l'angle du faisceau.

Les systèmes LED FX Luminaire offrent un meilleur contrôle de votre éclairage. Le contrôle est l'avenir de l'éclairage. **Si l'effet, le contrôle, la longévité et la facilité d'installation sont des facteurs importants, un système LED intégré constitue la meilleure solution.**

Produits LED FX Luminaire : SÉRIE COMPLÈTE

	Système intégré Luxor ZDC	Système intégré	Standard MR-16
	DESIGNER PREMIUM	DESIGNER PLUS	STANDARD
Garantie	10 ans	10 ans	5 ans
Couleur	Plus de 30 000 couleurs	4 filtres de couleur	Fixe
Angle du faisceau	Faisceau large	Interchangeable	Fixe
Systèmes de gestion	Zonage, gradation + couleur	Zonage et gradation (option de couleur)	On/Off
Gestion thermique	Globale	Globale	Locale
Durée de vie de la lampe	50 000 h*	50 000 h*	40 000 h*

* REMARQUE : Durée de vie utile de la LED L70 (moyenne) Tension d'entrée : 10 à 15 V.

L'angle du faisceau est-il réglable ?

Réponse : Oui, les LED intégrées FX Luminaire proposent quatre options d'angle de faisceau pour plus de flexibilité. Effectuez les réglages selon vos préférences avec des lentilles à faisceau étroit, normal ou large, allant de 18° à 58°. Comme les filtres de couleur, ces lentilles découpées au laser s'enclenchent simplement sur les LED intégrées.

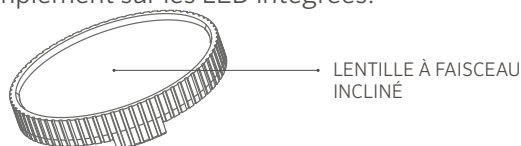

Catégories de produits



Programmateur
Luxor® ZDC illustré



Up light
NP illustré



Éclairages d'allée
CA illustré

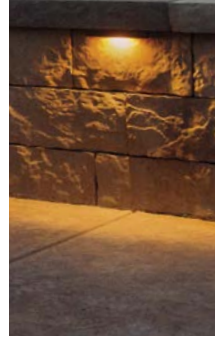

Éclairages muraux
LF illustré

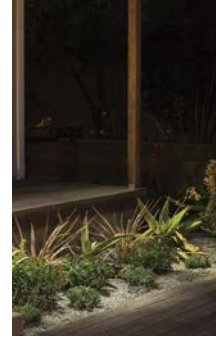

Down Light
JB illustré

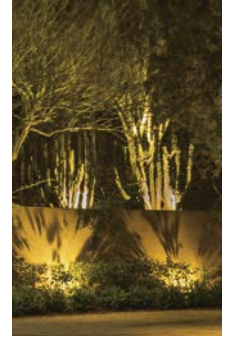

Lèche-mur
PB illustré

Intensité

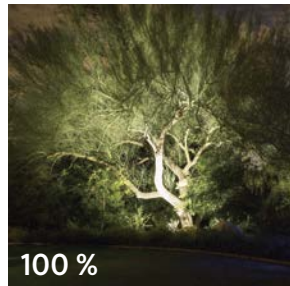

Voyez la vie *du bon côté*

Grâce à la technologie Luxor, il est possible de créer jusqu'à 250 groupes d'éclairages, réglables indépendamment les uns des autres, avec des luminaires pouvant avoir une capacité de 1, 3, 6 ou 9 LED. Vous pouvez activer tous les groupes indépendamment et réduire leur luminosité de 1 à 100 %.

Température de la couleur

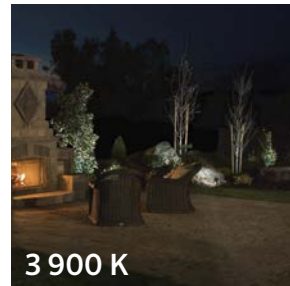
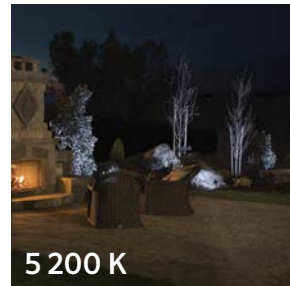

Tout un spectre *de possibilités*

Ajustez les filtres de température de la couleur pour les adapter à la végétation et à l'architecture afin d'obtenir des effets uniques tout au long de l'année. Le Luxor ZDC permet de créer 30 000 couleurs à l'aide de la technologie LED la plus récente.

Largeur du faisceau

Très étroit

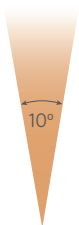

Étroit

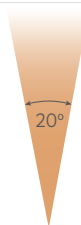

Large

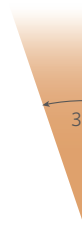

Très large

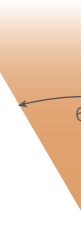

Toujours sous le meilleur *angle* Les LED intégrées FX Luminaire proposent de multiples options d'angle de faisceau pour une flexibilité maximale de l'éclairage.

Effectuez les réglages selon vos préférences, avec des lentilles à faisceau très étroit, étroit, faisceau normal ou faisceau large, allant de 10° à 60°.

LUXOR® ZDC

Zonage et gradation + couleur

Le Luxor ZDC permet de créer 30 000 couleurs à l'aide de la technologie LED RGBW. Avec le ZDC, il est possible d'utiliser des couleurs personnalisées afin d'enrichir les éclairages festifs, les thèmes dédiés à l'esprit d'équipe, les cérémonies d'entreprise ou les événements spéciaux. La température des couleurs peut être ajustée pour l'adapter à la végétation et à l'architecture, constituant ainsi des espaces verts à l'apparence unique tout au long de l'année.



La plaque frontale du ZDC permet de créer facilement des couleurs personnalisées

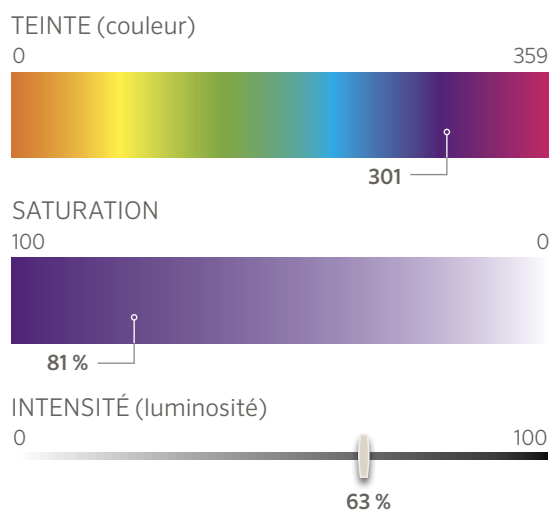

Grâce aux barres colorées, il vous suffit de sélectionner la teinte (couleur) voulue, le niveau de saturation et l'intensité (luminosité) de chaque lumière ou groupe de lumières du système Luxor ZDC. Vous pouvez enregistrer vos couleurs personnalisées afin d'y accéder facilement.





LUXOR[®] ZDC

Un éventail de 30 000 possibilités



▲ ROUGE	
TEINTE	143
SATURATION	96 %
INTENSITÉ	59 %













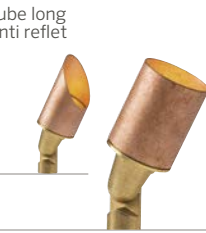















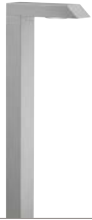

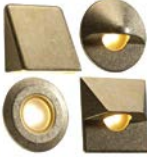





▲ CYAN	
TEINTE	43
SATURATION	38 %
INTENSITÉ	31 %

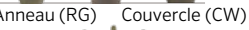

▲ VIOLET	
TEINTE	301
SATURATION	81 %
INTENSITÉ	63 %

Éclairages LED compatibles avec le ZDC

	 Tube long anti reflet	 Tube long anti reflet	 Tube long anti reflet	 Tube long anti reflet	 Tube long anti reflet
▲ FB Voir page 24	NP Voir page 24	FR Voir page 25	NR Voir page 25	CC Voir page 26	VS Voir page 26
					
PB Voir page 27	LC Voir page 28	▲ CA Voir page 32	CB Voir page 32	CV Voir page 32	DM Voir page 32
					
JS Voir page 32	RW Voir page 35	PL Voir page 30	TM Voir page 30	FG Voir page 33	TD Voir page 33
				 Couvercle en option	 Manchon en option
PM Voir page 34	M-PL Voir page 34	▲ LF Voir page 38	MO Voir page 41	NL Voir page 46	PS Voir page 46
		 Manchons en option			
DE Voir page 44	JB Voir page 43	VE Voir page 45	RC Voir page 44	▲ KG Voir page 49	PE Voir page 49
 Ground Wash (GW)	 Anneau (RG) Couvercle (CW)				
FC Voir page 50	LL Voir page 51	LP Voir page 51			

Systemes de Gestion Luxor

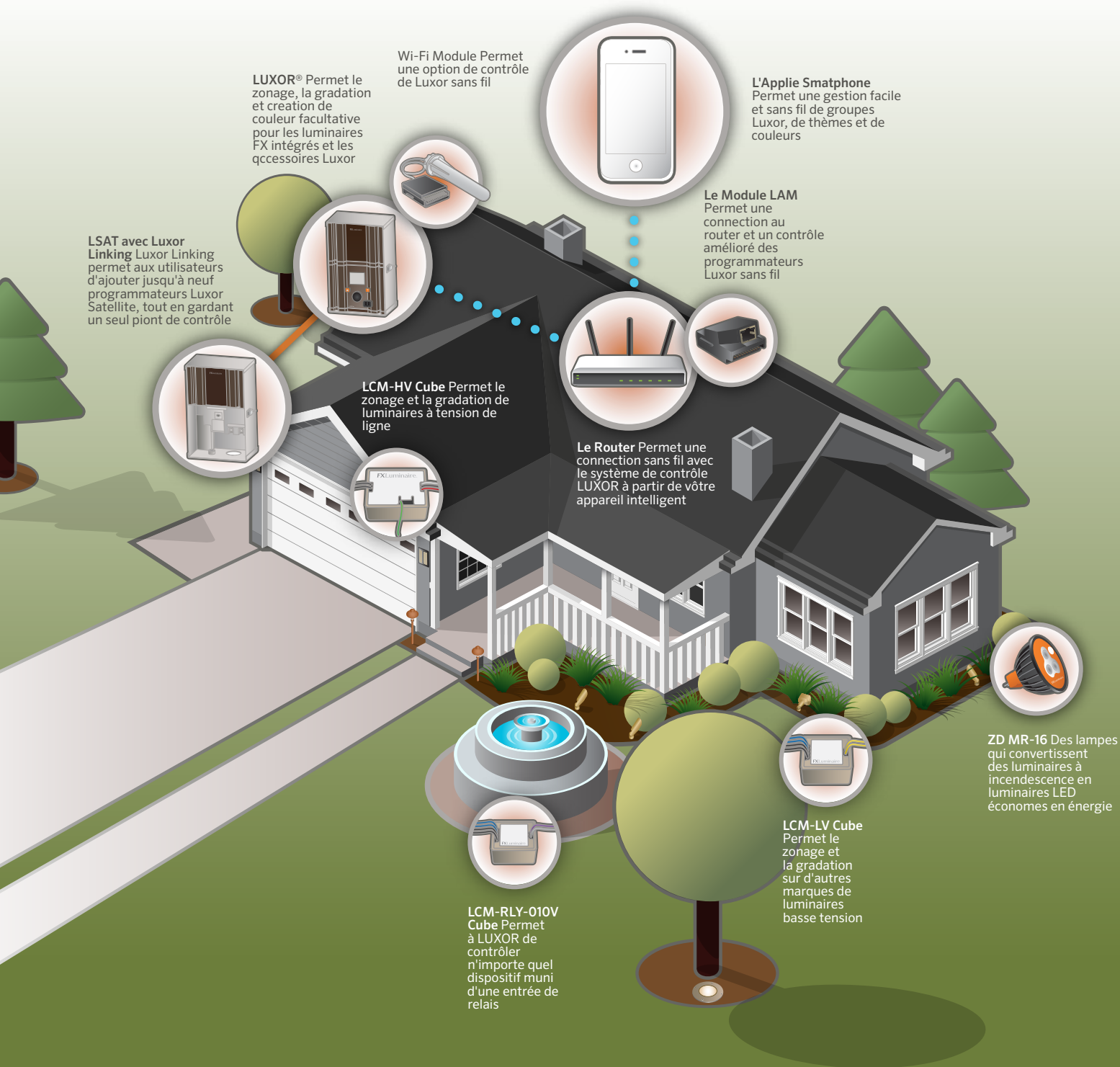

Systemes de gestion et les accessoires Luxor permettent de contrôler de manière totale et pratique l'éclairage des espaces de vie extérieurs.

SYSTÈMES DE GESTION D'ÉCLAIRAGE LUXOR®



Luxor permet de créer des zonages, gradations et couleurs optionnelles pour les luminaires FX intégrés et les accessoires Luxor.

Caractéristiques des Luxor® ZD et ZDC

Grâce à des capacités de zonage et de gradation complètes, au contrôle Wi-Fi optionnel et désormais à la création de couleur, le système de contrôle de l'éclairage Luxor offre une liberté et une flexibilité inégalées.

Principales caractéristiques

- Il est possible de créer jusqu'à 250 groupes d'éclairage réglables indépendamment les uns des autres
- Compatible uniquement avec les luminaires LED FX disposant de capacités de zonage, gradation ou couleur FX
- Vous pouvez activer tous les groupes indépendamment et réduire leur luminosité de 1 à 100 %
- L'interface utilisateur comprend un écran LCD couleur pour faciliter le paramétrage, la maintenance et le réglage des groupes
- Utilise une programmation basée sur les événements, ce qui permet à un même groupe de lumières de changer de pourcentage de gradation au cours de la nuit
- Contrôle iOS ou Android en option avec le module Wi-Fi (vendu séparément)
- Attribue des luminaires sans fils à des groupes grâce à l'accessoire LAM* (vendu séparément)

Caractéristiques détaillées

- Configuration bifilaire simple pour une installation et un réglage faciles
- Quel que soit l'emplacement d'une lumière au sein d'un système, elle peut communiquer avec le transformateur afin de recevoir son calendrier, son pourcentage de gradation et son groupe
- Fonction horaire astronomique avec localisation sur carte

Caractéristiques du ZDC

- Toutes les caractéristiques du ZD plus :
- Propose 30 000 choix de couleurs différentes pour une personnalisation inégalée de l'éclairage des espaces verts selon les occasions, les saisons ou l'humeur
- Créez une palette de couleurs personnalisées grâce à 250 options enregistrées

Fonctionnalités de communication

- Fournit un point de contrôle unique pour plusieurs sites de programmeurs
- Permet d'ajouter neuf programmeurs Luxor satellites
- 900+ meters/3000 pieds (feet) de connexions câblées entre le programmeur principal et les programmeurs satellites

International (ZD uniquement)

- Alimentation d'entrée 230 V, cordon d'alimentation avec prise spécifique au pays vendu séparément
- Traductions disponibles en : anglais, espagnol, français, portugais, arabe et russe

ZDC



ZD



LSAT



DIMENSIONS

Hauteur totale: 33 cm/13 "

Largeur totale: 20,3 cm/8 "

Profondeur totale: 15,24 cm/5"



Un smartphone équipé de l'application Luxor ajuste sans fil l'éclairage à tout moment



Un smartphone équipé de l'application ZDC Color programme sans fil plus de 30 000 couleurs



Un smartphone équipé du module d'attribution des lumières (LAM) attribue sans fil des luminaires aux groupes à l'aide de la technologie ActivAssign™

Programmeur	Puissance	Option internationale	Finition
LZDC	150 150 W	(vide) 120 V	SS, M
LZD	300 300 W	e 230 V	
LSAT (300 uniquement)			

EXEMPLE DE COMMANDE : ► LZD-300-SS = PROGRAMMEUR-PUISSANCE-FINITION

Finition

Métaux | Revêtement en poudre



SS



m

Options installées par l'utilisateur (commander séparément)

Description	Code
Module LAN pour une connexion CAT-5	LANMOD
Module Wi-Fi avec antenne	WIFIMOD
Module d'attribution des lumières	LAM*
Fixation de façade Luxor	LUXORFPMNT
Façade de remplacement Luxor ZDC	LZDCFP
Module de protection contre les surtensions	SURGEMOD

Caractéristiques

Sonde	Horaire astronomique
Affichage	Écran LCD couleur

*Pas tous les appareils iOS et Android fonctionneront avec le LAM. Veuillez vérifier sur www.fx.com/LAMDevices.

CONTRÔLE AVEC L'APPLICATION LUXOR

L'application Luxor permet une flexibilité et une convivialité ultimes lorsque vous concevez des systèmes d'éclairage Luxor. Grâce à l'application, vous pouvez ajuster l'intensité et la couleur des luminaires, créer des thèmes uniques et affiner votre palette de couleurs pour les occasions spéciales — et ce directement de la paume de votre main !



Attribution des lumières



Le module d'attribution des lumières (LAM) de Luxor, équipé de la technologie nouvelle génération ActivAssign™, permet d'attribuer sans fil des luminaires LED FX Luminaire et des accessoires Luxor. Il vous suffit de brancher le LAM à votre appareil intelligent, de passer en mode Attribution, de choisir un groupe de luminaires, de pointer le LAM vers la lumière voulue, et voilà.

Création de couleur



Le programmeur Luxor ZDC permet de créer jusqu'à 30 000 couleurs à l'aide de la technologie LED RGBW la plus récente. Utilisez les barres colorées pour sélectionner la teinte voulue, le niveau de saturation et l'intensité de chaque lumière ou groupe de lumières. Vous pouvez aussi créer une palette personnalisée afin d'accéder facilement à 250 options colorimétriques enregistrées.

Groupes



Ajustez l'intensité et la couleur (luminaires ZDC uniquement) de luminaires ou groupes de luminaires pour affiner votre éclairage. Avec un système Luxor, vous pouvez créer jusqu'à 250 groupes de lumières réglables, que vous pouvez allumer indépendamment les uns des autres et dont vous pouvez réduire la luminosité de 1 à 100 %.

Thèmes

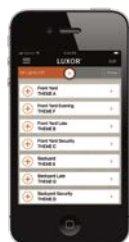

Avec la technologie Luxor ZDC, vous pouvez ajouter du panache à votre demeure pour célébrer une occasion, en créant des couleurs personnalisées grâce à des technologies de pointe. Concevez un éclairage festif, un thème dédié à l'esprit d'équipe, affichez les couleurs de l'entreprise pour des événements professionnels, ou contentez-vous d'ajuster les couleurs pour les adapter à la végétation au fur et à mesure que les saisons changent.

Un contrôle total, de la maison de campagne au manoir



Lorsque vous choisissez un système d'éclairage FX Luminaire, vous bénéficiez de la technologie d'éclairage d'espace vert la plus récente, comprenant notamment des transformateurs basse tension de pointe, et ce quel que soit votre budget.

Du zonage à la gradation, en passant par l'ajustement des couleurs des LED et à l'intégration Wi-Fi et maison intelligente, les transformateurs FX Luminaire proposent une liberté, une flexibilité et des performances inégalées afin de sublimer les espaces de vie extérieurs.

Comparaison des contrôles



Programmeur	EX	PX	DX	LUXOR® ZD	LUXOR® ZDC
Mode d'emploi	■	■	■	■	■
Programmable	En plus	En plus	■	■	■
Horaire astronomique			■	■	■
Zonage/Gradation				■	■
Couleur					■
Wi-Fi				■	■
Intégration aux maisons intelligentes				■	■



Effectuez du zonage et de la gradation avec

La ZD MR-16 est une lampe LED de remplacement de haute qualité, très pratique, qui convertit les luminaires à incandescence en luminaires LED économes en énergie. Lorsqu'elle est connectée à un programmeur Luxor ZD ou ZDC, la ZD MR-16 ajoute des capacités de zonage, de gradation et de contrôle Wi-Fi à n'importe quelle marque de luminaire basse tension – et ce avec une garantie de cinq ans.

MODERNISEZ N'IMPORTE QUEL SYSTÈME AVEC LA ZD MR-16

CONFIGURATION DU MODÈLE :

MR-16

ZD

Technologie

ZD Zonage/Gradation

Équivalence halogène

20 20 W (réel 4 W/4,3 VA)

35 35 W (réel 5 W/5,4 VA)

50 50 W (réel 7 W/7,5 VA)

Température de la couleur

W Chaude (2 700 K)

C Froide (3 900 K)

Angle du faisceau

VN Très étroit (10°)

NF Faisceau étroit (25°)

FL Faisceau (35°)

WF Faisceau large (60°)

Description	CODE
Base	GU5.3
Boîtier	Zinc moulé
Tension d'entrée	10 à 15 V
Durée de vie de la lampe	40 000 heures
Température de la couleur (Cct)	2 700 K et 3 900 K
Angles du faisceau	10° - Faisceau très étroit 25° - Faisceau étroit 35° - Faisceau large 60° - Faisceau très large
Certifications	UL, cUL, FCC, RoHS
Garantie	5 ans limitée

PARFAITEMENT *interopérable*

les lampes enfilables ZD MR-16 ou avec le CUBE Luxor

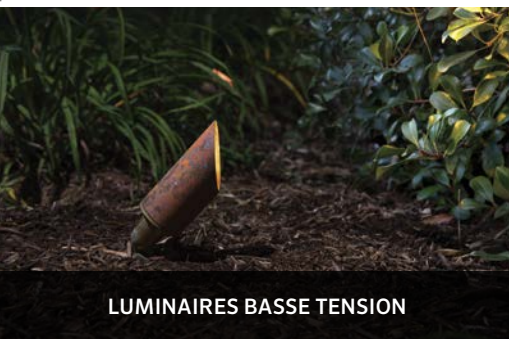

LUMINAIRE BASSE TENSION



LUMINAIRE À TENSION DE LIGNE

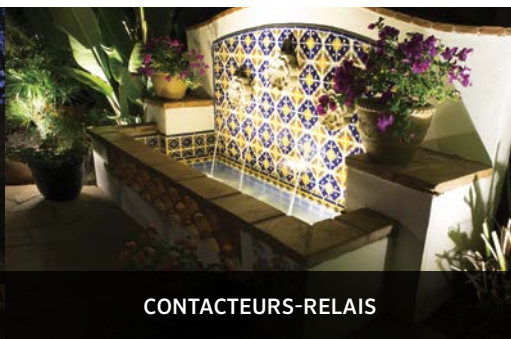

CONTACTEURS-RELAIS

Avec le CUBE Luxor, le programmeur Luxor peut effectuer des zonages et des gradations sur d'autres marques de luminaires basse tension et à tension de ligne. En plus de contrôler les appliques extérieures, les lumières des piliers d'entrée et les lumières décoratives ou festives, le CUBE permet de contrôler les pompes à eau, les portails automatiques et n'importe quel dispositif muni d'une entrée de relais.

* Consultez les instructions d'installation pour les restrictions et les conseils de prudence

Type	N° DE MODÈLE	CHARGE MAX	ACCEPTÉ*	REMARQUES
Basse tension	LCM-LV	60 W/5 A	LED à gradation secteur Incandescent	Source d'alimentation basse tension alternative nécessaire
Tension de ligne	LCM-HV	400 W/3,3 A	Éclairage secteur (LED à gradation et éclairage à incandescence)	Source d'alimentation haute tension alternative nécessaire
Relais/0-10 V	LCM-RLY-010V	250 V.c.a.	Contacteur-relais	

TROIS MODÈLES DE CUBE LUXOR® :



LCM-LV basse tension



LCM-HV tension de ligne



LCM-RLY-010V relay



LAMPE LED MR-16

Lampe **LED** pratique et économique, avec l'excellente qualité que l'on attend de FX Luminaire. La LED MR-16 est disponible en deux intensités, quatre options d'angle de faisceau et deux températures de couleur. Entièrement encapsulée, elle bénéficie d'une garantie de cinq ans.

CONFIGURATION DU MODÈLE :

MR-16 **LED**

Équivalence halogène

20 20 W (réel 4 W/4,3 VA)
35 35 W (réel 5 W/5,4 VA)
50 50 W (réel 7 W/7,5 VA)

Température de couleur

W Chaude (2 700 K)
C Froide (3 900 K)

Angle du faisceau

VN Très étroit (10°)
NF Faisceau étroit (25°)
FL Large (35°)
WF Très large (60°)

ÉTAPE 1	ÉTAPE 2	ÉTAPE 3	ÉTAPE 4
Lampe	Équivalence de rendement	Température de couleur	Angle du faisceau
LED MR-16	20 20 W	MER Chaude (2 700 K)	VN Très étroit (10°)
	35 35 W	C Froide (3 900 K)	NF Faisceau étroit (25°)
	50 50 W		FL Large (35°)
			WF Très large (60°)

EXEMPLE : LAMPE-PUISSANCE-TEMPÉRATURE-ANGLE DU FAISCEAU ▶ **MR16 LED-20-W-VN**



LAMPE LED G4

Développée spécialement avec une capsule en silicone transparente, la lampe LED de remplacement G4 combine la fiabilité de FX Luminaire à la convivialité de deux intensités. La LED G4 affiche une température de la couleur chaude de 2 700 K et bénéficie d'une garantie de cinq ans.

CONFIGURATION DU MODÈLE :

G4	LED	
Équivalence halogène		
10	10 W (réel 1 W/1,1 A)	
20	20 W (réel 1,6 W/1,7 VA)	
Température de couleur		
W	Chaude (2 700 K)	

ÉTAPE 1	ÉTAPE 2	ÉTAPE 3
Lampe	Équivalence de rendement	Température de couleur
LED G4	10 10 W	MER Chaude (2 700 K)
	20 20 W	

EXEMPLE : LAMPE-PUISSANCE-TEMPÉRATURE ▶ **G4-LED-20-W**

Programmateurs d'alimentation

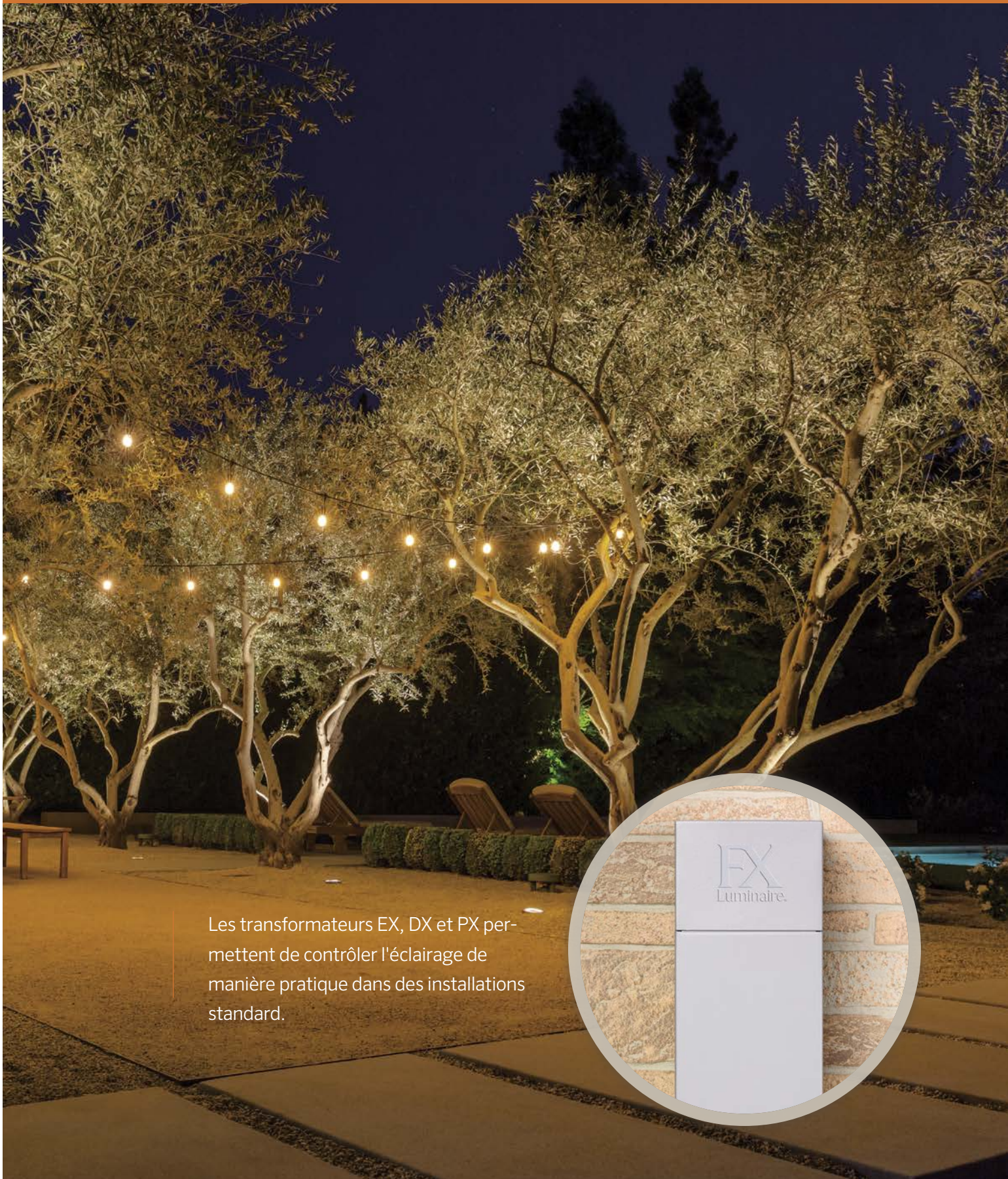

Les transformateurs EX, DX et PX permettent de contrôler l'éclairage de manière pratique dans des installations standard.

DX



Étape 1	ÉTAPE 2	ÉTAPE 3
Article	Puissance	Finition
DX	150	SS M
	300	

DIMENSIONS

Hauteur totale : 28,9 cm/11,4"
 Largeur totale : 18,1 cm/7,1"
 Profondeur totale : 12,8 cm/5"

ACCESSOIRES Spécifiez séparément

Article	Description
DXFP	DX Facepack
SURGEMOD	Module de protection contre les surtensions

EXEMPLE DE COMMANDE : ▶ **DX150-SS** = PROGRAMMATEUR-FINITION

PX



Étape 1	ÉTAPE 2	ÉTAPE 3	ÉTAPE 4
Article	Puissance	Option d'interrupteur	Finition
PX	300	PC Cellule photoélectrique	SS BZ DG WI SB FB WG FW AL
	600	MAR Minuteur	
	900	TPC Minuteur/Cellule photoélectrique	

DIMENSIONS

Hauteur totale :
 300 et 600 watts : 34,3 cm/13,5"
 900 watts : 41,9 cm/16,5"
 Largeur totale : 19,1 cm/7,5"
 Profondeur totale : 15,2 cm/6"

ACCESSOIRES Spécifiez séparément

Article	Description
PXSYNC	Synchroniseur d'éclairage pour les programmeurs d'arrosage 24 V
PXTIMER	Minuteur PX
PXPC	Cellule photoélectrique PX
SURGEMOD	Module de protection contre les surtensions

EXEMPLE DE COMMANDE : ▶ **PX600-PC-SS** = PROGRAMMATEUR-OPTION D'INTERRUPTEUR-FINITION

EX



Étape 1	ÉTAPE 2	ÉTAPE 3
Luminaire	Puissance	Finition
EX	150	M

DIMENSIONS

Hauteur totale : 30,5 cm/12"
 Largeur totale : 12,7 cm/5"
 Profondeur totale : 14 cm/5,5"

ACCESSOIRES Spécifiez séparément

Article	Description
EXPC	Cellule photoélectrique EX
SURGEMOD	Module de protection contre les surtensions

EXEMPLE DE COMMANDE : ▶ **EX150-M** = PROGRAMMATEUR-FINITION

Terminer

Métal



SS

Revêtement en poudre - Standard



BZ



DG



WI



SB



FB

Revêtement en poudre - Spécialité



WG



FW



AL



M

SÉRIE DESIGNER ÉCLAIRAGE D'ACCENTUATION



L'utilisation d'éclairage d'accentuation au sein d'un système d'éclairage des espaces verts peut ajouter de la texture, du contraste et de l'attrait. FX Luminaire fournit des lumières d'appoint LED très efficaces pour quasiment n'importe quelle application extérieure.

FB DESIGNER PLUS



ÉTAPE 1	ÉTAPE 2	ÉTAPE 3	ÉTAPE 4	ÉTAPE 5	ÉTAPE 6
Luminaire	Option Luxor	Configuration LED	Option internationale	Option de tube long anti reflet	Finition
FB [°]	[vide] Zone	1LED 60 lumens* 2 W/2,4 VA	[vide] Filetage 14/15 mm/ ½"	[vide] Tube long anti reflet inclinée à 45°	BZ DG WI SB FB WG** FW** AL**
	ZD Zonage/ Gradation	3LED 165 lumens* 4,2 W/4,5 VA	e ⁺ Support de fixation		
	ZDC [°] Zonage/ Gradation/ Couleur	[vide] ZDC avec 118 lumens* 6 W/7,2 VA			

DIMENSIONS

Hauteur : 22,4 cm/8,8"

Diamètre : 6,1 cm/2,4"

Câble : 3 m/10'



FB-3LED-BZ

avec option e
GM-XX

ACCESSOIRES Spécifiez séparément

Nom	Code	Nom	Code	Nom	Code
Fixation au sol ‡	GM-XX**	Raccord droit	COUP-XX**	Défecteur hexagonal (MR-16)	250015260000
SJ-Box	SJ-XX**	Raccord coudé à 90°	ELBW-050-XX**	Lentille à faisceau	Δ-LEDFLENS
Support droit	YY-R-XX**	Raccord de fixation en T	TMNT-050-XX**	Lentille à faisceau très large	Δ-LEDWFLENS

EXEMPLE DE COMMANDE : ▶ FB-ZDC-BZ = LUMINAIRE-OPTION LUXOR-FINITION

° Piquet à planter dans la terre inclus (Super Slot Spike) (753900) ‡ Exigences spéciales pour homologués CE

NP DESIGNER PLUS

Tube long anti
reflet

ÉTAPE 1	ÉTAPE 2	ÉTAPE 3	ÉTAPE 4	ÉTAPE 5	ÉTAPE 6
Luminaire	Option Luxor	Configuration LED	Option internationale	Option de tube long anti reflet	Finition
NP [°]	[vide] Zone	3LED 135 lumens* 4,2 W/4,5 VA	[vide] Filetage 14/15 mm/ ½"	[vide] Tube long anti reflet inclinée à 45°	BZ DG WI SB FB WG** FW** AL**
	ZD Zonage/ Gradation	6LED 135 lumens* 8,2 W/9,7 VA	e ⁺ Support de fixation	LS Tube long anti reflet inclinée à 60°	
		9LED 360 lumens* 10 W/10,7 VA			
	ZDC [°] Zonage/ Gradation/ Couleur	[vide] ZDC avec 110 lumens* 9,1 W/11 VA			

DIMENSIONS

Hauteur : 21,2 cm/8,4"

Tube long anti reflet :

26,1 cm/10,3"

Diamètre : 6,8 cm/2,7"

Câble : 3 m/10'



NP-3LED-BZ



avec option e

ACCESSOIRES Spécifiez séparément

Nom	Code	Nom	Code	Nom	Code
Mini J-Box	MJ-050-XX**	Raccord droit	COUP-XX**	Défecteur hexagonal (MR-16)	250015260000
SJ-Box	SJ-XX**	Raccord coudé à 90°	ELBW-050-XX**	Lentille à faisceau	Δ-LEDFLENS
Support droit	YY-R-XX**	Raccord de fixation en T	TMNT-050-XX**	Lentille à faisceau très large	Δ-LEDWFLENS

EXEMPLE DE COMMANDE : ▶ NP-ZDC-BZ = LUMINAIRE-OPTION LUXOR-FINITION

° Piquet à planter dans la terre inclus (Super Slot Spike) (753900) ‡ Exigences spéciales pour homologués CE

Revêtement en poudre - Standard

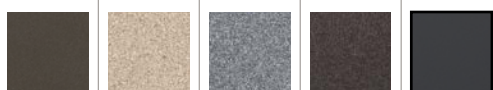

BZ

DG

WI

SB

FB

Revêtement en poudre - Spécialité



WG

FW

AL

† Non repris * Les luminaires spécifiés avec la technologie ZDC[®] sont uniquement disponibles en configuration de circuit imprimé. Ne spécifiez pas le nombre de LED lors de la commande.

* Peut nécessiter un délai d'approvisionnement plus long ** Code de finition * Lumens totaux émis

FR DESIGNER PREMIUM

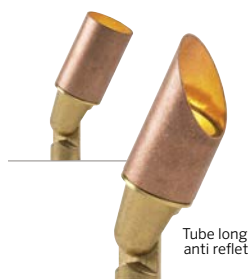

ÉTAPE 1	ÉTAPE 2	ÉTAPE 3	ÉTAPE 4	ÉTAPE 5
Luminaire	Option Luxor	Configuration LED	Option de tube long anti reflet	Finition
FR ^o	[vide] Zone	1LED 65 lumens* 2 W/2,4 VA	[vide] Tube long anti reflet droite 2,5 cm/1,0"	CU AB AT NP
	ZD Zonage/Gradation	3LED 135 lumens* 4,2 W/4,5 VA	LS Tube long anti reflet inclinée à 45°	
	ZDC^o Zonage/Gradation/Couleur	[vide] ZDC avec 110 lumens* 9,1 W/11		

DIMENSIONS

Hauteur : 17 cm/7"

Tube long anti reflet :
20 cm/8"

Diamètre : 6,4 cm/2,5"

Câble : 3 m/10'



ACCESSOIRES Spécifiez séparément

Nom	Code	Nom	Code	Nom	Code
Fixation au sol ‡	GM-XX**	Support en cuivre avec un raccords	YY-R-GT-XX**	Défecteur hexagonal (MR-11)	250015260000
VersaBox	VB-050-XX**	Fixation de gouttière	GM-SS	Lentille à faisceau	Δ-LEDFLENS
SJ-Box	SJ-XX**	Piquet à cliquet ProAim™ Ratcheting Spike™	PARS	Lentille à faisceau très large	Δ-LEDWFLENS

EXEMPLE DE COMMANDE : ▶ **FR-ZD-3LED-CU** = LUMINAIRE-OPTION LUXOR-LED-FINITION^o Long piquet à planter dans la terre inclus (Long Slot Spike) (250015840000)

‡ Exigences spéciales pour homologués CE

NR DESIGNER PREMIUM



ÉTAPE 1	ÉTAPE 2	ÉTAPE 3	ÉTAPE 4	ÉTAPE 5
Luminaire	Option Luxor	Configuration LED	Option de tube long anti reflet	Finition
NR ^o	[vide] Zone	3LED 208 lumens* 4,2 W/4,5 VA	[vide] Tube long anti reflet droite 3,8 cm/1,5"	CU AB AT NP
	ZD Zonage/Gradation	6LED 397 lumens* 8,2 W/9,7 VA	LS Tube long anti reflet inclinée à 45°	
		9LED 430 lumens* 10 W/10,7 VA		
	ZDC^o Zonage/Gradation/Couleur	[vide] ZDC avec 110 lumens* 9,1 W/11 VA		

DIMENSIONS

Hauteur : 17 cm/7"

Tube long anti reflet :
20 cm/8"

Diamètre : 6,4 cm/2,5"

Câble : 3 m/10'



ACCESSOIRES Spécifiez séparément

Nom	Code	Nom	Code	Nom	Code
Fixation au sol ‡	GM-XX**	Support en cuivre avec un raccords	YY-R-GT-XX**	Défecteur hexagonal (MR-16)	250015260000
VersaBox	VB-050-XX**	Fixation de gouttière	GM-SS	Lentille à faisceau	Δ-LEDFLENS
SJ-Box	SJ-XX**	Piquet à cliquet ProAim™ Ratcheting Spike™	PARS	Lentille à faisceau très large	Δ-LEDWFLENS

EXEMPLE DE COMMANDE : ▶ **NR-ZD-3LED-CU** = LUMINAIRE-OPTION LUXOR-LED-FINITION^o Long piquet à planter dans la terre inclus (Long Slot Spike) (250015840000)

‡ Exigences spéciales pour homologués CE

Métal



UC



AB*



AT*



NP*

† Non repris ^o Les luminaires spécifiés avec la technologie ZDC^o sont uniquement disponibles en configuration de circuit imprimé. Ne spécifiez pas le nombre de LED lors de la commande. * Peut nécessiter un délai d'approvisionnement plus long ** Code de finition ^o Lumens totaux émis

CC DESIGNER PREMIUM

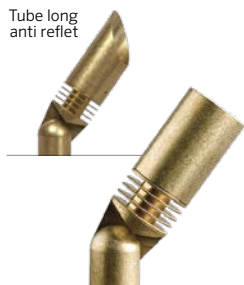
Tube long
anti reflet

ÉTAPE 1	ÉTAPE 2	ÉTAPE 3	ÉTAPE 4	ÉTAPE 5
Luminaire	Option Luxor	Configuration LED	Option de tube long anti reflet	Finition
CC°	[vide] Zone	1LED 62 lumens* 2 W/2,4 VA	[vide] Tube long anti reflet droite 2,5cm/1,0"	BS AB* AT* NP**
	ZD Zonage/Gradation	3LED 124 lumens* 4,2 W/4,5 VA	LS Tube long anti reflet inclinée à 45°	
	ZDC † Zonage/Gradation/Couleur	[vide] ZDC avec 110 lumens* 6 W/7,2 VA		

DIMENSIONS

Hauteur : 15 cm/5,9"
 Tube long anti reflet : 16,3 cm/6,4"
 Diamètre : 4,1 cm/1,6"
 Câble : 3 m/10'



ACCESSOIRES Spécifiez séparément

Nom	Code	Nom	Code	Nom	Code
Fixation de poteau	PM-XX**	Support en cuivre avec un raccords	YY-R-GT-XX**	Défecteur hexagonal (MR-11)	250015250000
VersaBox	VB-050-XX**	Piquet à cliquet ProAim™ Ratcheting Spike™	PARS	Lentille à faisceau	Δ-LEDFLENS
SJ-Box	SJ-XX**	Piquet à 3 crochets	250020020000	Lentille à faisceau très large	Δ-LEDWFL-LENS
Fixation de gouttière	GM-SS	Fixation au sol ‡	GM-XX**		

EXEMPLE DE COMMANDE : ▶ **CC-ZD-6LED-BS** = LUMINAIRE-OPTION LUXOR-LED-FINITION

° Long piquet à planter dans la terre inclus (Long Slot Spike) (250015840000) ‡ Exigences spéciales pour homologués CE

VS DESIGNER PREMIUM

Tube long
anti reflet

ÉTAPE 1	ÉTAPE 2	ÉTAPE 3	ÉTAPE 4	ÉTAPE 5
Luminaire	Option Luxor	Configuration LED	Option de tube long anti reflet	Finition
VS°	[vide] Zone	3LED 157 lumens* 4,2 W/4,5 VA	[vide] Tube long anti reflet droite 3,8 cm/1,5"	BS AB* AT* NP**
	ZD Zonage/Gradation	6LED 299 lumens* 8,2 W/9,7 VA	LS Tube long anti reflet inclinée à 45°	
		9LED 303 lumens* 10 W/10,7 VA		
	ZDC † Zonage/Gradation/Couleur	[vide] ZDC avec 118 lumens* 9,1 W/11 VA		

DIMENSIONS

Hauteur : 19,3 cm/7,6"
 Tube long anti reflet : 21,2 cm/8,3"
 Diamètre : 6,4 cm/2,5"
 Câble : 3 m/10'



ACCESSOIRES Spécifiez séparément

Nom	Code	Nom	Code	Nom	Code
Fixation de poteau	PM-XX**	Support en cuivre avec un raccords	YY-R-GT-XX**	Défecteur hexagonal (MR-16)	250015260000
VersaBox	VB-050-XX**	Piquet à cliquet ProAim™ Ratcheting Spike™	PARS	Lentille à faisceau	Δ-LEDFLENS
SJ-Box	SJ-XX**	Piquet à 3 crochets	250020020000	Lentille à faisceau très large	Δ-LEDWFLLENS
Fixation de gouttière	GM-SS	Kit de piquet international ‡	EKITSPIKE		

EXEMPLE DE COMMANDE : ▶ **VS-ZDC-LS-BS** = LUMINAIRE-OPTION LUXOR-OPTION DE TUBE ANTI REFLET-FINITION

° Long piquet à planter dans la terre inclus (Long Slot Spike) (250015840000) ‡ Exigences spéciales pour homologués CE

Métal



BS



AB*



AT*



NP*

† Non repris ‡ Les luminaires spécifiés avec la technologie ZDC® sont uniquement disponibles en configuration de circuit imprimé. Ne spécifiez pas le nombre de LED lors de la commande.

* Peut nécessiter un délai d'approvisionnement plus long ** Code de finition * Lumens totaux émis

QZ DESIGNER



Étape 1	ÉTAPE 2	ÉTAPE 3	ÉTAPE 4	ÉTAPE 5
Luminaire	Option Luxor	Configuration LED	Option de tube long anti reflet	Finition
QZ [°]	[vide] Zone	1LED 62 lumens 2 W/2,4 VA	[vide] Tube long anti reflet inclinée à 45°	BZ DG WI SB FB WG*† FW*† AL*†
	ZD Zonage/ Gradation			

DIMENSIONS

Hauteur : 16 cm/6,3"
Diamètre : 4,6 cm/1,8"
Câble : 3 m/10'



ACCESSOIRES Spécifiez séparément

Nom	Code	Nom	Code	Nom	Code
TreeBox	TB-XX**	Raccord droit	COUP-XX**	Défecteur hexagonal (MR-11)	250015250000
Fixation au sol ‡	GM-XX**	Raccord coudé à 90°	ELBW-050-XX**	Lentille à faisceau	1-LEDFLENS
Super J-Box	SJ-XX**	Raccord de fixation en T	TMNT-050-XX**	Lentille à faisceau très large	1-LEDWFLENS
Fixation de poteau	PM-XX**	Support droit	YY-R-XX**		

EXEMPLE DE COMMANDE : ▶ QZ-ZD-1LED-BZ = LUMINAIRE-OPTION LUXOR-LED-FINITION

° Piquet à planter dans la terre inclus (Super Slot Spike) (753900) ‡ Exigences spéciales pour homologués CE

PB DESIGNER PLUS



Étape 1	ÉTAPE 2	ÉTAPE 3	ÉTAPE 4	ÉTAPE 5
Luminaire	Option Luxor	Configuration LED	Option internationale	Finition
PB [°]	[vide] Zone	1LED 67 lumens* 2 W/2,4 VA	[vide] Filetage 14/15 mm/ ½"	BZ DG WI FB SB WG*† FW*† AL*† BS AB* AT* NP*†
	ZD Zonage/ Gradation	3LED 160 lumens* 4,2 W/4,5 VA	e Support de fixation	
	ZDC* Zonage/ Gradation/ Couleur	[vide] ZDC avec 122 lumens* 6 W/7,2 VA		

DIMENSIONS

Hauteur : 17 cm/6,7"
Largeur : 9,8 cm/3,9"
Profondeur : 5,6 cm/2,2"
Câble : 3 m/10'



ACCESSOIRES Spécifiez séparément

Nom	Code	Nom	Code	Nom	Code
TreeBox	TB-XX**	Raccord droit	COUP-XX**	Support en cuivre/laiton	YY-R-GT-XX**
Fixation au sol ‡	GM-XX**	Raccord coudé à 90°	ELBW-050-XX**	Plaque murale, 1-Gang	WP-1G-050-XX**
SJ-Box	SJ-XX**	Raccord de fixation en T	TMNT-050-XX**	Mini fixation	MM-050-XX**
Fixation de poteau	PM-XX**	Support en aluminium	YY-R-XX**	Support de hauteur variable	VHR-UL

EXEMPLE DE COMMANDE : ▶ PB-1LED-NP = LUMINAIRE-LED-FINITION

° Piquet à planter dans la terre inclus (Super Slot Spike) (753900) ‡ Exigences spéciales pour homologués CE

Revêtement en poudre - Standard

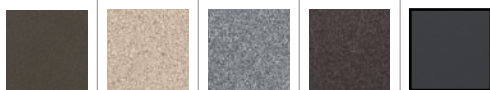

BZ DG WI SB FB

Revêtement en poudre - Spécialité



WG FW AL

Métal



BS AB* AT* NP*

† Non repris * Les luminaires spécifiés avec la technologie ZDC[°] sont uniquement disponibles en configuration de circuit imprimé. Ne spécifiez pas le nombre de LED lors de la commande.
* Peut nécessiter un délai d'approvisionnement plus long ** Code de finition * Lumens totaux émis

QB DESIGNER



ÉTAPE 1	ÉTAPE 2	ÉTAPE 3	ÉTAPE 4
Luminaire	Option Luxor	Configuration LED	Terminer
QB [◊]	[vide] Zone	1LED 73 lumens* 2 W/2,4 VA	BZ DG WI FB SB WG* [†] FW* [†] AL* [†]
	ZD Zonage/ Gradation		

DIMENSIONS

Hauteur : 15,1 cm/6"
Largeur : 7,5 cm/2,9"
Profondeur : 5,5 cm/2,2"
Câble : 3 m/10'



QB-1LED-BZ



ACCESSOIRES Spécifiez séparément

Nom	Code	Nom	Code	Nom	Code
TreeBox	TB-XX**	Raccord droit	COUP-XX**	Plaque murale, 1-Gang	WP-1G-050-XX**
Fixation au sol ‡	GM-XX**	Raccord coudé à 90°	ELBW-050-XX**	Plaque murale, ronde	WP-RD-050-XX**
SJ-Box	SJ-XX**	Raccord de fixation en T	TMNT-050-XX**	Mini fixation	MM-050-XX**
Fixation de poteau	PM-XX**	Support droit	YY-R-XX**	Support de hauteur variable	VHR-UL

EXEMPLE DE COMMANDE : ▶ QB-ZD-1LED-FB = LUMINAIRE-OPTION LUXOR-LED-FINITION

◊ Piquet à planter dans la terre inclus (Super Slot Spike) (753900) ‡ Exigences spéciales pour homologués CE

LC DESIGNER PREMIUM



Étape 1	ÉTAPE 2	ÉTAPE 3	ÉTAPE 4	ÉTAPE 5
Luminaire	Option Luxor	Configuration LED	Option internationale	Finition
LC [◊]	[vide] Zone	3LED 154 lumens* 4,2 W/4,5 VA	[vide] Filetage 14-15 mm/1/2"	BZ DG WI FB SB WG* [†] FW* [†] AL* [†] BS AB* AT* NP* [†]
	ZD Zonage/ Gradation	6LED 331 lumens* 8,2 W/9,7 VA	e [†] Support de fixation	
		9LED 436 lumens* 10 W/10,7 VA		
	ZDC [◊] Zonage/ Gradation/ Couleur	[vide] ZDC avec 192 lumens* 9,1 W/11 VA		

DIMENSIONS

Hauteur : 16,5 cm/6,5"
Largeur : 11,4 cm/4,5"
Profondeur : 7,6 cm/3"
Câble : 3m/10'



LC-6LED-BZ



avec option e ou EKITSPIKE

ACCESSOIRES Spécifiez séparément

Nom	Code	Nom	Code	Nom	Code
TreeBox	TB-XX**	Raccord droit	COUP-XX**	Support en cuivre/laiton	YY-R-GT-XX**
Kit de piquet international ‡	EKITSPIKE	Raccord coudé à 90°	ELBW-050-XX**	Plaque murale, ronde	WP-RD-050-XX**
SJ-Box	SJ-XX**	Raccord de fixation en T	TMNT-050-XX**	Mini fixation	MM-050-XX**
Fixation de poteau	PM-XX**	Support en aluminium	YY-R-XX**	Support de hauteur variable	VHR-UL

EXEMPLE DE COMMANDE : ▶ LC-ZDC-BS = LUMINAIRE-OPTION LUXOR-LED-FINITION

◊ Long piquet à planter dans la terre inclus (Long Slot Spike)e (250015840000) ‡ Exigences spéciales pour homologués CE

Revêtement en poudre - Standard

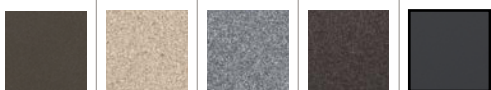

BZ DG WI SB FB

Revêtement en poudre - Spécialité



WG FW AL

Métal



BS AB* AT* NP*

† Non repris ◊ Les luminaires spécifiés avec la technologie ZDC[®] sont uniquement disponibles en configuration de circuit imprimé. Ne spécifiez pas le nombre de LED lors de la commande.

* Peut nécessiter un délai d'approvisionnement plus long ** Code de finition * Lumens totaux émis

SÉRIES DESIGNER Éclairages d'allée et de zone

Les éclairages d'allée LED FX sécurisent les zones de passage et créent des ambiances mettant en valeur certaines caractéristiques des espaces verts croisés sur le chemin. Choisissez parmi un large éventail de styles aux finitions métalliques ou poudrées adaptées à n'importe quel environnement.



TM DESIGNER

PL DESIGNER



DIMENSIONS

Hauteur : 38,1 cm/15"[±]
Diamètre : 12,7 cm/5"

DIMENSIONS

Hauteur : 38,1 cm/15"[±]
Diamètre : 15,2 cm/6"

Général

Support : 19 mm/3/4"
Câble : 3 m/10'



TM-LED-TA-BZ
PL-LED-TA-BZ
A-3LED-18RA-BZ



GM-XX



STRUCTURE DU SOMMET



STRUCTURE DU SUPPORT

ÉTAPE 1	ÉTAPE 2	ÉTAPE 3	ÉTAPE 4	ÉTAPE 5	ÉTAPE 6	ÉTAPE 7
Structure du sommet	Finition du sommet	Type de support	Option Luxor	Configuration LED	Hauteur du support	Finition
TMLEDTA PLLEDTA	BZ DG WI SB FB WG*† FW** AL*†	A [◊] (aluminium)	[vide] Zone	1LED 25-44 lumens* 2 W/2,4 VA	8RA Support de 20 cm/8"	BZ DG WI SB FB WG*† FW** AL*†
			ZD Zonage/Gra- dation	3LED 80-94 lumens* 4,2 W/4,5 VA	12RA Support de 30 cm/12"	
			ZDC [◊] Zonage/Gra- dation/Couleur	[vide] ZDC avec 83 lumens* 6 W/7,2 VA	18RA Support de 45 cm/ 18"	
					24RA* Support de 61 cm/24"	
					30RA* Support de 76 cm/30"	
					36RA* Support de 91 cm/36"	

ACCESSOIRES Spécifiez séparément

Nom	Code	Nom	Code	Nom	Code
Pour TM: Kit de piquet international ‡	EKITSPIKE	Piquet à cliquet ProAim™ Ratcheting Spike™	PARS	Fixation au sol	GM-050-XX**
Fixation au sol ‡	GM-XX**	Raccord droit	COUP-XX**	Piquet à 3 crochets	250020020000
VersaBox	VB-050-XX**	Support en aluminium	YY-R-XX**		

EXEMPLE DE COMMANDE : ▶ PLLEDTA-BZ + ▶ A-3LED-12RA-BZ = STRUCTURE DU SOMMET-FINITION DU SOMMET + TYPE DE SUPPORT-OPTION LUXOR-LED-HAUTEUR DU SUPPORT-FINITION

◊ Long piquet à planter dans la terre inclus (Long Slot Spike) (250015840000) ‡ Exigences spéciales pour homologués CE

Revêtement en poudre - Standard



BZ



DG



WI



SB



FB



WG



FW



AL

Revêtement en poudre - Spécialité

† Non repris ◊ Les luminaires spécifiés avec la technologie ZDC[®] sont uniquement disponibles en configuration de circuit imprimé. Ne spécifiez pas le nombre de LED lors de la commande. ‡ Avec un support de 30 cm/12". * Peut nécessiter un délai d'approvisionnement plus long ** Code de finition * Lumens totaux émis

Petite **DESIGNER PREMIUM**

DIMENSIONS
Hauteur totale :
39,4 cm/15,5"[±]
Largeur exposée:
11,9 cm/4,7"



BD

DIMENSIONS
Hauteur totale :
39,4 cm/15,5"[±]
Largeur exposée :
9,2 cm/3,6"



HC

DIMENSIONS
Hauteur totale :
38,1 cm/15"[±]
Largeur expo-
sée : 10,2 cm/4"



PF

DIMENSIONS
Hauteur totale :
37,4 cm/14,7"[±]
Largeur
exposée : 9,7
cm/3,8"



PR

DIMENSIONS
Hauteur totale :
39,4 cm/15,5"[±]
Largeur exposée:
11,9 cm/4,7"



SC

TABLEAU DES FINITIONS DES ÉCLAIRAGES D'ALLÉE

Composant (métal de base)	UC	Revêtement en poudre	AB/AT	NP
Fleuron (laiton)	Laiton naturel	Revêtement en poudre	Vieilli	Plaqué nickel
Sommet (cuivre)	Cuivre naturel	Revêtement en poudre	Vieilli	Plaqué nickel
Manchon de réduction (laiton)	Laiton naturel	Laiton naturel	Vieilli	Plaqué nickel
Support (cuivre)	Cuivre naturel	Revêtement en poudre	Vieilli	Plaqué nickel



STRUCTURE DU SOMMET



STRUCTURE DU SUPPORT

ÉTAPE 1	ÉTAPE 2	ÉTAPE 3	ÉTAPE 4	ÉTAPE 5	ÉTAPE 6	ÉTAPE 7
Structure du sommet	Finition du sommet	Type de support	Option Luxor	Configuration LED	Hauteur du support	Finition
BDLEDTA HCLEDTA PFLEDTA PRLEDTA SCLEDTA	BZ DG WI SB FB WG*† FW*† AL*† CU AB* AT* NP*†	P° (Petite)	[vide] Zone	1LED 19-39 lumens* 2 W/2,4 VA	8RA Support de 20 cm/8"	BZ DG WI SB FB WG*† FW*† AL*† CU AB* AT* NP*†
			ZD Zonage/ Gradation		12RA Support de 30 cm/12"	
					18RA Support de 45 cm/18"	
					24RA* Support de 61 cm/24"	
					36RA* Support de 91 cm/36"	

ACCESSOIRES Spécifiez séparément

Nom	Code	Nom	Code	Nom	Code
Fixation au sol ‡	GM-XX**	VersaBox	VB-050-XX**	Fixation au sol	GM-050-XX**
Fixation de poteau	PM-XX**	Piquet à cliquet ProAim™ Ratcheting Spike™	PARS	Piquet à 3 crochets	250020020000

EXEMPLE DE COMMANDE : ▶ **HCLEDTA-CU** + ▶ **P-ZD-1LED-18RA-CU** = STRUCTURE DU SOMMET-FINITION DU SOMMET + TYPE DE SUPPORT-OPTION LUXOR-LED-HAUTEUR DU SUPPORT-FINITION

° Long piquet à planter dans la terre inclus (Long Slot Spike) (250015840000)

‡ Exigences spéciales pour homologués CE



Revêtement en poudre - Standard

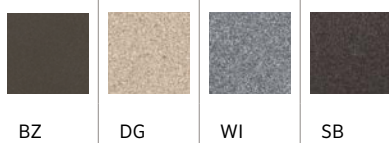

Revêtement en poudre - Spécialité



Métaux

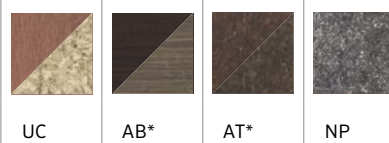

† Non repris ° Les luminaires spécifiés avec la technologie ZDC® sont uniquement disponibles en configuration de circuit imprimé. Ne spécifiez pas le nombre de LED lors de la commande.
‡ Avec un support de 30 cm/12". * Peut nécessiter un délai d'approvisionnement plus long ** Code de finition * Lumens totaux émis

Grande DESIGNER PREMIUM

DIMENSIONS

Hauteur totale : 41,2 cm/16,2"±

Largeur exposée : 18,8 cm/7,4"

CB



DIMENSIONS

Hauteur totale : 38,1 cm/15"±

Largeur exposée : 16 cm/6,3"

JS

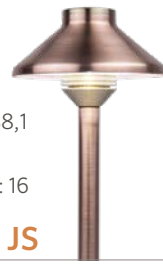

DIMENSIONS

Hauteur totale : 41,2 cm/16,2"±

Largeur exposée : 18 cm/7,1"

DM



DIMENSIONS

Hauteur totale : 40,1 cm/15,8"±

Largeur exposée : 18,3 cm/7,4"

CV

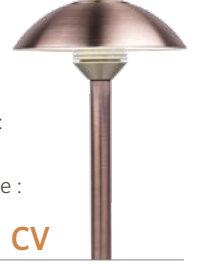

DIMENSIONS

Hauteur totale : 41,2 cm/16,2"±

Largeur exposée : 18,8 cm/7,4"

CA



TABLEAU DES FINITIONS DES ÉCLAIRAGES D'ALLÉE

Composant (métal de base)	UC	Revêtement en poudre	AB/AT	NP
Fleuron (laiton)	Laiton naturel	Revêtement en poudre	Vieilli	Plaqué nickel
Sommet (cuivre)	Cuivre naturel	Revêtement en poudre	Vieilli	Plaqué nickel
Manchon de réduction (laiton)	Laiton naturel	Laiton naturel	Vieilli	Plaqué nickel
Support (cuivre)	Cuivre naturel	Revêtement en poudre	Vieilli	Plaqué nickel



STRUCTURE DU SOMMET



STRUCTURE DU SUPPORT

ÉTAPE 1	ÉTAPE 2	ÉTAPE 3	ÉTAPE 4	ÉTAPE 5	ÉTAPE 6	ÉTAPE 7
Structure du sommet	Finition du sommet	Type de support	Option Luxor	Configuration LED	Hauteur du support	Finition
CBLEDTA JSLEDTA DMLEDTA CVLEDTA CALEDTA	BZ DG WI SB FB WG*+ FW*+ AL*+ CU AB* AT* NP*+	G° (Grande)	[vide] Zone	1LED 39 lumens* 2 W/2,4 VA	8RA Support de 20cm/8"	BZ DG WI SB FB WG*+ FW*+ AL*+ CU AB* AT* NP*+
			ZD Zonage/ Gradation	3LED 103 lumens* 4,2 W/4,5 VA	12RA Support de 30cm/12"	
			ZDC* Zonage/Grada- tion/Couleur	[vide] ZDC avec 67-73 lumens* 6 W/7,2 VA	18RA Support de 45 cm/8"	
					24RA* Support de 61 cm/24"	
					36RA* Support de 91 cm/36"	

ACCESSOIRES Spécifiez séparément

Nom	Code	Nom	Code	Nom	Code
Fixation au sol ‡	GM-XX**	VersaBox	VB-050-XX**	Piquet à 3 crochets	250020020000
Fixation de poteau	PM-XX**	Piquet à cliquet ProAim™ Ratcheting Spike™	PARS	Support en cuivre avec un raccords	YY-R-GT-XX**

EXEMPLE DE COMMANDE : ▶ CBLEDTA-CU + ▶ G-3LED-12RA-CU = STRUCTURE DU SOMMET-FINITION DU SOMMET + TYPE DE SUPPORT- LED-HAU-TEUR DU SUPPORT-FINITION

◊ Long piquet à planter dans la terre inclus (Long Slot Spike) (250015840000) ‡ Exigences spéciales pour homologués CE



G-3LED-18RA-CU
DM-LED-TA-CU
JS-LED-TA-CU



CE
GM-XX



Revêtement en poudre - Standard

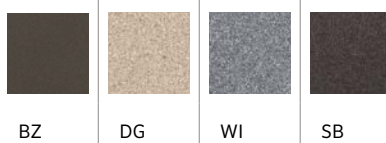

Revêtement en poudre - Spécialité



Métaux

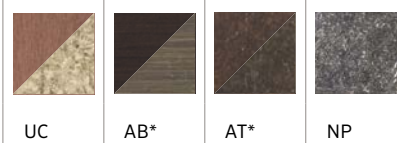

‡ Non repris ◊ Les luminaires spécifiés avec la technologie ZDC® sont uniquement disponibles en configuration de circuit imprimé. Ne spécifiez pas le nombre de LED lors de la commande. ‡ Avec un support de 30 cm/12". * Peut nécessiter un délai d'approvisionnement plus long ** Code de finition * Lumens totaux émis

FG DESIGNER PREMIUM



ÉTAPE 1	ÉTAPE 2	ÉTAPE 3	ÉTAPE 4
Luminaire	Option Luxor	Configuration LED	Finition
FG°	[vide] Zone	1LED 75 lumens* 2 W/2,4 VA	BZ DG WI SB FB WG*† FW*† AL*† CU AB* AT* NP*
	ZD Zonage/Gradation	3LED 167 lumens* 4,2 W/4,5 VA	
		6LED 374 lumens* 8,2 W/9,7 VA	
		9LED 474 lumens* 10 W/10,7 VA	
	ZDC* Zonage/Gradation/ Couleur	[vide] ZDC avec 237 lumens* 9,1 W/11 VA	

DIMENSIONS

Hauteur : 55,9 cm/22"
Diamètre : 12,7 cm/5"
Câble : 2.4 m/8'



ACCESSOIRES Spécifiez séparément

Nom	Code	Nom	Code	Nom	Code
Fixation au sol ‡	GM-XX**	Support en cuivre avec un raccords	YY-R-GT-XX**	Piquet à 3 crochets	250020020000
Fixation de poteau	PM-XX**	Piquet à cliquet ProAim™ Ratcheting Spike™	PARS		
VersaBox	VB-050-XX**	Fixation au sol	GM-050-XX**		

EXEMPLE DE COMMANDE : ▶ **FG-ZD-1LED-FB** = LUMINAIRE-OPTION LUXOR-LED-FINITION

° Long piquet à planter dans la terre inclus (Long Slot Spike) (250015840000) ‡ Exigences spéciales pour homologués CE

TD DESIGNER PREMIUM



ÉTAPE 1	ÉTAPE 2	ÉTAPE 3	ÉTAPE 4	ÉTAPE 5
Luminaire	Option Luxor	Configuration LED	Option de hauteur	Finition
TD°	[vide] Zone	1LED 75 lumens* 2 W/2,4 VA	[vide] Hauteur standard (45 cm/18")	BZ DG WI SB FB WG*† FW*† AL*† CU AB* AT* NP*†
	ZD Zonage/ Gradation	3LED 218 lumens* 4,2 W/4,5 VA	XT Très grand (76 cm/30")	
		6LED 404 lumens* 8,2 W/9,7 VA		
		9LED 530 lumens* 10 W/10,7 VA		
	ZDC* Zonage/Grada- tion/Couleur	[vide] ZDC avec 231 lumens* 9,1 W/11 VA		

DIMENSIONS

Hauteur : 45,7 cm/18"
Hauteur XT : 74,9 cm/29,5"
Diamètre : 12,7 cm/5"
Câble : 2.4 m/8'



ACCESSOIRES Spécifiez séparément

Nom	Code	Nom	Code	Nom	Code
Fixation au sol ‡	SJ-XX**	Support en cuivre avec un raccords	YY-R-GT-XX**	Piquet à 3 crochets	250020020000
Fixation de poteau	PM-XX**	Piquet à cliquet ProAim™ Ratcheting Spike™	PARS		
VersaBox	VB-050-XX**	Fixation au sol	GM-050-XX**		

EXEMPLE DE COMMANDE : ▶ **TD-3LED-XT-AB** = LUMINAIRE-LED-OPTION DE SUPPORT-FINITION

° Long piquet à planter dans la terre inclus (Long Slot Spike) (250015840000) ‡ Exigences spéciales pour homologués CE

Revêtement en poudre - Standard



BZ DG WI SB FB

Revêtement en poudre - Spécialité

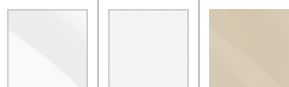

WG FW AL

Métal



UC AB* AT* NP*

† Non repris ° Les luminaires spécifiés avec la technologie ZDC° sont uniquement disponibles en configuration de circuit imprimé. Ne spécifiez pas le nombre de LED lors de la commande.

* Peut nécessiter un délai d'approvisionnement plus long ** Code de finition * Lumens totaux émis

PM DESIGNER PLUS



Étape 1	ÉTAPE 2	ÉTAPE 3	ÉTAPE 4	ÉTAPE 5
Luminaire	Option Luxor	Configuration LED	Option de hauteur	Finition
PM [°]	[vide] Zone	1LED 41 lumens* 2 W/2,4 VA	[vide] Hauteur standard (35 cm/14")	BZ DG WI SB FB
	ZD Zonage/Gradation	3LED 106 lumens* 4,2 W/4,5 VA	XT Très grand (47 cm/ 18,5")	WG**† FW** AL**† SV
		6LED 186 lumens* 8,2 W/9,7 VA		
		9LED 219 lumens* 10 W/10,7 VA		
	ZDC[†] Zonage/Gradation/Couleur	[vide] ZDC avec 74 lumens* 9,1 W/11 VA		

DIMENSIONS

Hauteur : 27,9 cm/14"
Hauteur XT : 47 cm/18,5"
Diamètre : 6,4 cm/2,5"
Câble : 2,7 m/9"



PM-3LED-BZ



avec option e

ACCESSOIRES Spécifiez séparément

Nom	Code
Fixation de terrasse	PDM-XX**
EXEMPLE DE COMMANDE : ▶ PM-ZDC-3LED-FB = LUMINAIRE-OPTION LUXOR-LED-FINITION	

[°] Long piquet à planter dans la terre inclus (Long Slot Spike) (250015840000)

[†] Exigences spéciales pour homologués CE

M-PL DESIGNER PLUS

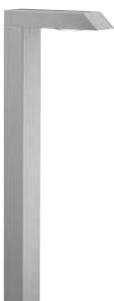

Étape 1	ÉTAPE 2	ÉTAPE 3	ÉTAPE 5
Luminaire	Option Luxor	Configuration LED	Finition
M-PL [°]	[vide] Zone	1LED 102 lumens* 2 W/2,4 VA	BZ DG WI SB FB WG**† FW**† AL**† SV**†
	ZD Zonage/Gradation		
	ZDC[†] Zonage/Gradation/Couleur	[vide] ZDC avec 188 lumens* 3,6 W/4,3 VA	

DIMENSIONS

Hauteur : 53,7 cm/21,1"
Largeur : 5,5 cm/2,2"
Profondeur : 18,7 cm/7,4"



avec option e

ACCESSOIRES Spécifiez séparément

Nom	Code
Fixation de terrasse	M-PL-DM-XX***
EXEMPLE DE COMMANDE : ▶ M-PL-3LED-FB = LUMINAIRE-LED-FINITION	

[°] Conduite de 25 mm/1-1/4" de 76 cm/30" de longueur incluse

[†] Exigences spéciales pour homologués CE

Revêtement en poudre - Standard



BZ



DG



WI



SB



FB

Revêtement en poudre - Spécialité



WG



FW



AL



SV

† Non repris [°] Les luminaires spécifiés avec la technologie ZDC[®] sont uniquement disponibles en configuration de circuit imprimé. Ne spécifiez pas le nombre de LED lors de la commande.

* Peut nécessiter un délai d'approvisionnement plus long ** Code de finition * Lumens totaux émis

RW DESIGNER PLUS

ÉTAPE 1	ÉTAPE 2	ÉTAPE 3	ÉTAPE 4	ÉTAPE 5
Luminaire	Option Luxor	Configuration LED	Support	Finition
RW [◊]	[vide] Zone	1LED 102 lumens* 2 W/2,4 VA	[vide] Aucun support	BZ DG WI SB FB WG* [†] FW* [†] AL* [†]
	ZD Zonage/ Gradation	3LED 168 lumens* 4,2 W/4,5 VA	8R 20 cm/8"	
		6LED 460 lumens* 8,2 W/9,7 VA	12R 30 cm/12"	
		9LED 552 lumens* 10 W/10,7 VA	18R 45 cm/18"	
	ZDC [◊] Zonage/ Gradation/ Couleur	[vide] ZDC avec 188 lumens* 9,1 W/11 VA	24R 61 cm/24"	
			30R 61 cm/24"	
			36R 61 cm/24"	



DIMENSIONS

Hauteur : 13,9 cm/5,5"

Diamètre : 9,8 cm/3,9"

Profondeur : 5 cm/2"

Câble : 3 m/10'



ACCESSOIRES Spécifiez séparément

Nom	Code	Nom	Code	Nom	Code
TreeBox	TB-XX**	Raccord droit	COUP-XX**	Plaque murale, 1-Gang	WP-1G-050-XX**
Fixation au sol †	GM-XX**	Raccord coudé à 90°	ELBW-050-XX**	Plaque murale, ronde	WP-RD-050-XX**
SJ-Box	SJ-XX**	Raccord de fixation en T	TMNT-050-XX**	Mini fixation	MM-050-XX**
Fixation de poteau	PM-XX**	Support droit	YY-R-XX**	Support de hauteur variable	VHR-UL

EXEMPLE DE COMMANDE : ▶ **RW-3LED-FB** = LUMINAIRE-LED-FINITION

[◊] Long piquet à planter dans la terre inclus (Long Slot Spike) (250015840000) † Exigences spéciales pour homologués CE

Revêtement en poudre - Standard



BZ



DG



WI



SB



FB



WG



FW



AL



SV

Revêtement en poudre - Spécialité

[†] Non repris [◊] Les luminaires spécifiés avec la technologie ZDC[◊] sont uniquement disponibles en configuration de circuit imprimé. Ne spécifiez pas le nombre de LED lors de la commande.

^{*} Peut nécessiter un délai d'approvisionnement plus long ^{**} Code de finition ^{*} Lumens totaux émis

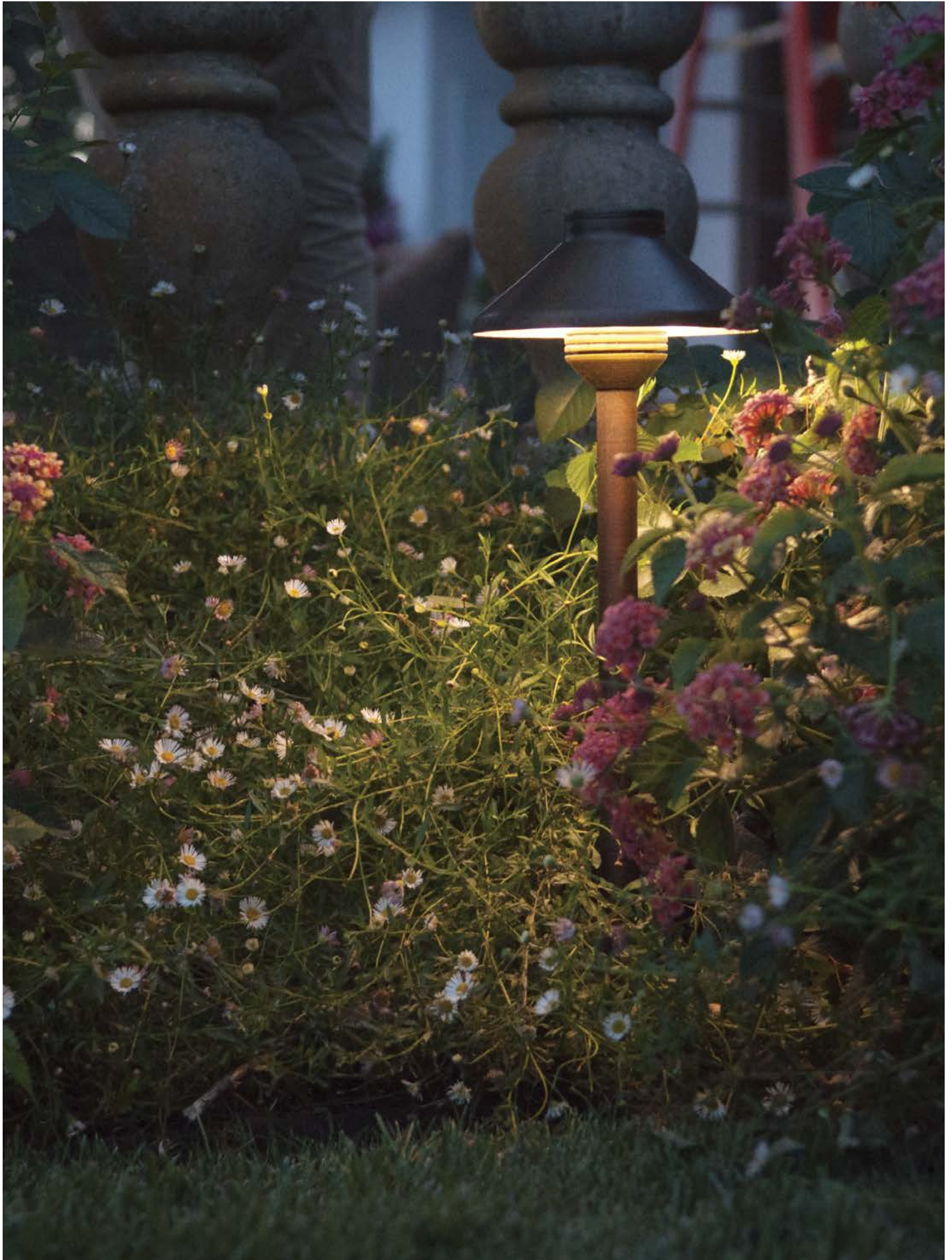

SÉRIES DESIGNER Éclairages muraux



L'apparence distinguée et la douce lueur du MO donnent du charme à n'importe quelle conception. Des filtres interchangeables suscitent tout un éventail d'effets mémorables.

LF DESIGNER PREMIUM

ÉTAPE 1	ÉTAPE 2	ÉTAPE 3	ÉTAPE 4
Luminaire	Option Luxor	Configuration LED	Finition
LF	[vide] Zone	1LED 75 lumens* 2 W/2,4 VA	[vide] Aucune plaque frontale
	ZD Zonage/Gradation		BZ DG WI SB FB WG*† FW*† AL*† CU BS SS CU-AB* CU-AT* BS-AB* BS-AT*
	ZDC* Zonage/Gradation/ Couleur	[vide] 34 lumens* 3,6 W/4,3 VA	

DIMENSIONS

Largeur : 17,0 cm/6,7"
Hauteur : 2,2 cm/0,9"
Profondeur : 9,2 cm/3,6"
Câble : 3 m/10'



LF-1LED-BZ

EXEMPLE DE COMMANDE : ▶ **LF-1LED-BS** = LUMINAIRE-OPTION LUXOR-LED-FINITION

† Plaque de fixation incluse (755300)

MS DESIGNER PLUS

ÉTAPE 1	ÉTAPE 2	ÉTAPE 3	ÉTAPE 4
Luminaire	Option Luxor	Configuration LED	Finition
MS	[vide] Zone	1LED 50 lumens* 2 W/2,4 VA	BZ DG WI SB FB WG*† FW*† AL*† BS AB* AT* NP*†
	ZD Zonage/Gradation		

DIMENSIONS

Diamètre : 9,3 cm/3,7"
Profondeur : 5,1 cm/2"
Câble : 3 m/10'



MS-1LED-BZ



avec option e

EXEMPLE DE COMMANDE : ▶ **MS-1LED-BS** = LUMINAIRE-OPTION LUXOR-LED-FINITION

† Exigences spéciales pour homologués CE

Revêtement en poudre - Standard



BZ DG WI SB FB

Revêtement en poudre - Spécialité

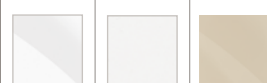

WG FW AL

Métal



BS BS-AB* BS-AT* UC CU-AB* CU-AT* SS

† Non repris * Les luminaires spécifiés avec la technologie ZDC® sont uniquement disponibles en configuration de circuit imprimé. Ne spécifiez pas le nombre de LED lors de la commande.
* Peut nécessiter un délai d'approvisionnement plus long ** Code de finition * Lumens totaux émis

LM DESIGNER PREMIUM



Étape 1	ÉTAPE 2	ÉTAPE 3	ÉTAPE 4
Luminaire	Option Luxor	Configuration LED	Finition
LM [°]	[vide] Zone	2LED 6 lumens* 4 W/4,8 VA	BZ DG WI FB SB WG** FW** AL** SV** CU AB* AT* NP**
	ZD Zonage/ Gradation		

DIMENSIONS

Hauteur : 8,9 cm/3,5"
 Largeur : 22,9 cm/9"
 Profondeur : 10,2 cm/4"
 Câble : 3 m/10'



LM-2LED-CU



EKITWALL

ACCESSOIRES Spécifiez Séparément

Nom	Code
Kit de fixation de Luminaire mural	EKITWALL

EXEMPLE DE COMMANDE : ▶ LM-2LED-CU = LUMINAIRE-LED-FINITION

[°] Manchon avec couvercle inclus (250022030000) † Exigences spéciales pour homologués CE

PD DESIGNER PREMIUM



Étape 1	ÉTAPE 2	ÉTAPE 3	ÉTAPE 4
Luminaire	Option Luxor	Configuration LED	Finition
PD [°]	[vide] Zone	2LED 26 lumens* 4 W/4,8 VA	BZ DG WI FB SB WG** FW** AL** SV** BS AB* AT* NP** CB DT
	ZD Zonage/ Gradation		

DIMENSIONS

Hauteur : 8,9 cm/3,5"
 Largeur : 22,9 cm/9"
 Profondeur : 10,2 cm/4"
 Câble : 3 m/10'



EKITWALL

ACCESSOIRES Spécifiez Séparément

Nom	Code
Kit de fixation de Luminaire mural	EKITWALL

EXEMPLE DE COMMANDE : ▶ PD-2LED-CB = LUMINAIRE-LED-FINITION

[°] Manchon avec couvercle inclus (250022030000) † Exigences spéciales pour homologués CE

Revêtement en poudre - Standard

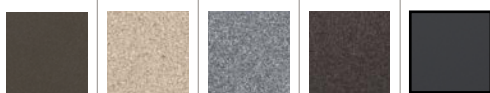

BZ DG WI SB FB

Revêtement en poudre - Spécialité



WG FW AL SV

Métal - Cuivre



UC AB* AT* NP*

Métal - Laiton

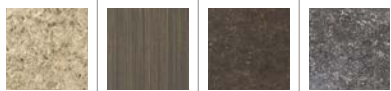

BS AB* AT* NP*

Composites



CB DT

† Non repris [°] Les luminaires spécifiés avec la technologie ZDC[®] sont uniquement disponibles en configuration de circuit imprimé. Ne spécifiez pas le nombre de LED lors de la commande.
 * Peut nécessiter un délai d'approvisionnement plus long ** Code de finition * Lumens totaux émis

CP DESIGNER PREMIUM



ÉTAPE 1	ÉTAPE 2	ÉTAPE 3	ÉTAPE 4
Luminaire	Option Luxor	Configuration LED	Finition
CP ^o	[vide] Zone	1LED 4 lumens* 2 W/2,4 VA	BZ DG WI FB SB WG*† FW*† AL*† CU AB* AT* NP* †
	ZD Zonage/ Gradation		

DIMENSIONS

Hauteur : 8,9 cm/3,5"
Largeur : 12,7 cm/5"
Profondeur : 9,8 cm/3,9"
Câble : 3 m/10'

ACCESSOIRES Spécifiez Séparément

Nom	Code
Kit de fixation de Luminaire mural	EKITWALL

EXEMPLE DE COMMANDE : ▶ CP-1LED-CU = LUMINAIRE-LED-FINITION

◊ Manchon avec couvercle inclus (250022040000) † Exigences spéciales pour homologués CE



CP-1LED-CU



EKITWALL

UN DESIGNER PREMIUM



ÉTAPE 1	ÉTAPE 2	ÉTAPE 3	ÉTAPE 4
Luminaire	Option Luxor	Configuration LED	Finition
UN ^o	[vide] Zone	1LED 11 lumens* 2 W/2,4 VA	BZ DG WI FB SB WG*† FW*† AL*† SV*† BS AB* AT* NP* CB DT
	ZD Zonage/ Gradation		

DIMENSIONS

Hauteur : 8,9 cm/3,5"
Largeur : 12,7 cm/5"
Profondeur : 9,8 cm/3,9"
Câble : 3 m/10'

ACCESSOIRES Spécifiez Séparément

Nom	Code
Kit de fixation de Luminaire mural	EKITWALL

EXEMPLE DE COMMANDE : ▶ UN-1LED-CB = LUMINAIRE-LED-FINITION

◊ Manchon avec couvercle inclus (250022040000) † Exigences spéciales pour homologués CE



EKITWALL

Revêtement en poudre - Standard

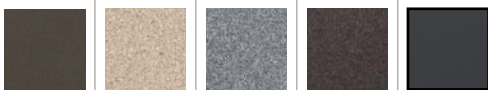

BZ DG WI SB FB

Revêtement en poudre - Spécialité



WG FW AL SV

Métal - Cuivre



UC CU-AB* CU-AT* NP*

Métal - Laiton



BS BS-AB* BS-AT* NP*

Composites



CB DT

† Non repris ◊ Les luminaires spécifiés avec la technologie ZDC^o sont uniquement disponibles en configuration de circuit imprimé. Ne spécifiez pas le nombre de LED lors de la commande.
* Peut nécessiter un délai d'approvisionnement plus long ** Code de finition * Lumens totaux émis

PO DESIGNER PREMIUM



Étape 1	ÉTAPE 2	ÉTAPE 3	ÉTAPE 4	ÉTAPE 5
Luminaire	Option Luxor	Configuration LED	Style de plaque frontale	Finition
PO [◊]	[vide] Zone	1LED 4-39 lumens* 2 W/2,4 VA	RD Ronde	BZ DG WI FB SB WG*† FW*† AL*† SV*† BS AB* AT* NP*†
	ZD Zonage/ Gradation		SQ Carrée	
			ST Plate	
			WW Lèche-mur	

DIMENSIONS

Hauteur : 6,4 cm/2,5"
Diamètre : Conduite de 1,5"
Câble : 3 m/10'



EKITWALL

ACCESSOIRES Spécifiez séparément

Nom	Code	Nom	Code
Kit de fixation de Luminaire mural	EKITWALL	Kit optique standard	1LEDOPTICKIT

EXEMPLE DE COMMANDE : ▶ PO-1LED-ST-FB = LUMINAIRE-LED-FAÇADE-FINITION

◊ Manchon de conduite de 40 mm/1,5" inclus (250018590000) † Exigences spéciales pour homologués CE

MO DESIGNER PREMIUM



ÉTAPE 1	ÉTAPE 2	ÉTAPE 3	ÉTAPE 4	ÉTAPE 5
Luminaire	Option Luxor	Configuration LED	Style de plaque frontale	Finition
MO [◊]	[vide] Zone	1LED 13-68 lumens* 2 W/2,4 VA	RD Ronde	BZ DG WI FB SB WG*† FW*† AL*† SV*† BS AB* AT* NP*
	ZD Zonage/ Gradation	3LED 33-169 lumens* 4,2 W/4,5 VA	SQ Carrée	
	ZDC* Zonage/ Gradation/ Couleur	[vide] ZDC avec 61 lumens* 6 W/7,2 VA	ST Plate	
			WW Lèche-mur	

DIMENSIONS

Hauteur : 8,4 cm/3,3"
Diamètre : Conduite de 50 mm/2"
Câble : 3 m/10'



EKITWALL

ACCESSOIRES Spécifiez séparément

Nom	Code	Nom	Code
Kit de fixation de Luminaire mural	EKITWALL	Kit optique standard	ΔLEDOPTICKIT

EXEMPLE DE COMMANDE : ▶ MO-3LED-ST-FB = LUMINAIRE-LED-PLAQUE FRONTALE-FINITION

◊ Manchon de conduite de 50 mm/2,0" inclus (250020600000) † Exigences spéciales pour homologués CE

Revêtement en poudre - Standard

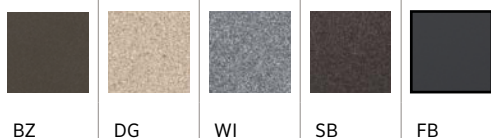

Revêtement en poudre - Spécialité

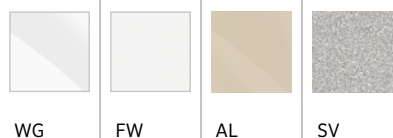

Métal

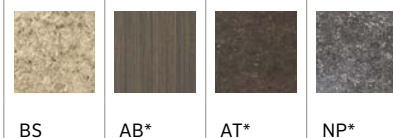

† Non repris ◊ Les luminaires spécifiés avec la technologie ZDC[®] sont uniquement disponibles en configuration de circuit imprimé. Ne spécifiez pas le nombre de LED lors de la commande.
* Peut nécessiter un délai d'approvisionnement plus long ** Code de finition * Lumens totaux émis

SÉRIES DESIGNER Down Lights



FX Luminaire LED down lights peuvent imiter de mille et une façons la lumière naturelle de la lune. Ils peuvent aussi avoir des fins plus prosaïques, par exemple accrochés ou suspendus au-dessus de tables, de barbecues ou d'aires de repos.

QT DESIGNER



ÉTAPE 1	ÉTAPE 2	ÉTAPE 3	ÉTAPE 4	ÉTAPE 5
Luminaire	Option Luxor	Configuration LED	Options	Finition
QT	[vide] Zone	1LED 79 lumens* 2 W/2,4 VA	[vide] ^o Mini fixation incluse	BZ DG WI FB SB WG*† FW*† AL*†
	ZD Zonage/ Gradation		WM ^{oo} Fixation murale	

DIMENSIONS

Longueur : 17,3 cm/6,8"

Diamètre : 5,3 cm/2,1"

Câble : 8 m/26'



QT-1LED-BZ



TB-XX

ACCESSOIRES Spécifiez séparément

Nom	Code	Nom	Code	Nom	Code
TreeBox [‡]	TB-XX**	Raccord coudé à 90°	ELBW-050-XX**	Déflecteur hexagonal (MR-11)	250015250000
Mini J-Box	MJ-050-XX**	Raccord de fixation en T	TMNT-050-XX**	Solite Spread (MR-11)	250015420000
Raccord droit	COUP-XX**	Plaque murale, 1-Gang	WP-1G-050-XX**	Lentille à faisceau	Δ-LEDFLLENS
Support droit	YY-R-XX**	Plaque murale, ronde	WP-RD-050-XX**	Lentille à faisceau très large	Δ-LEDWFLENS

EXEMPLE DE COMMANDE : ▶ QT-ZD-1LED-FB = LUMINAIRE-OPTION LUXOR-LED-FINITION

^o Mini fixation incluse (MM-050-XX) ^{oo} Fixation murale incluse (WM-XX**) ‡ Exigences spéciales pour homologués CE

JB DESIGNER PLUS



ÉTAPE 1	ÉTAPE 2	ÉTAPE 3	ÉTAPE 4	ÉTAPE 5	ÉTAPE 6
Luminaire	Option Luxor	Configuration LED	Option de tube long anti reflet	Option de fixation	Finition
JB	[vide] Zone	1LED 162 lumens* 2 W/2,4 VA	[vide] ^o Tube long anti reflet inclinée à 60°	[vide] ^o Mini fixation incluse	BZ DG WI FB SB WG*† FW*† AL*†
	ZD Zonage/ Gradation	3LED 122 lumens* 4,2 W/4,5 VA	SS Tube long anti reflet droite 7.6 cm/3"	WM ^{oo} Fixation murale	
	ZDC ^o Zonage/ Gradation/ Couleur	[vide] ZDC avec 69 lumens* 6 W/7,2 VA		e ⁺ Support de fixation	

DIMENSIONS

Longueur : 22,6 cm/8,9"

Diamètre : 5,9 cm/2,4"

Câble : 8 m/26'



JB-3LED-BZ

avec option e
ou TB-XX

ACCESSOIRES Spécifiez séparément

Nom	Code	Nom	Code	Nom	Code
TreeBox [‡]	TB-XX**	Raccord coudé à 90°	ELBW-050-XX**	Déflecteur hexagonal (MR-11)	250015250000
Mini J-Box	MJ-050-XX**	Raccord de fixation en T	TMNT-050-XX**	Solite Spread (MR-11)	250015420000
Raccord droit	COUP-XX**	Plaque murale, 1-Gang	WP-1G-050-XX**	Lentille à faisceau	Δ-LEDFLLENS
Support droit	YY-R-XX**	Plaque murale, ronde	WP-RD-050-XX**	Lentille à faisceau très large	Δ-LEDWFLENS

EXEMPLE DE COMMANDE : ▶ JB-1LED-FB = LUMINAIRE-LED-FINITION

^o Mini fixation incluse (MM-050-XX) ^{oo} Fixation murale incluse (WM-XX**) ‡ Exigences spéciales pour homologués CE

Revêtement en poudre - Standard



BZ



DG



WI



SB



FB

Revêtement en poudre - Spécialité



WG



FW



AL



SV

† Non repris ^o Les luminaires spécifiés avec la technologie ZDC^o sont uniquement disponibles en configuration de circuit imprimé. Ne spécifiez pas le nombre de LED lors de la commande.

* Peut nécessiter un délai d'approvisionnement plus long ** Code de finition * Lumens totaux émis

DE DESIGNER PLUS



DIMENSIONS
 Longueur : 24,6 cm/9,7"
 Diamètre : 7,6 cm/3"
 Câble : 8 m/26'

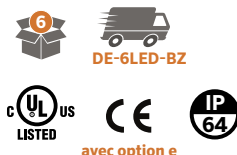

ÉTAPE 1	ÉTAPE 2	ÉTAPE 3	ÉTAPE 4	ÉTAPE 5	ÉTAPE 6
Luminaire	Option Luxor	Configuration LED	Option de tube long anti reflet	Option de fixation	Finition
DE	[vide] Zone	3LED 162 lumens* 4,2 W/4,5 VA	[vide] [◊] Tube long anti reflet inclinée à 60°	[vide] [◊] Mini fixation incluse	BZ DG WI FB SB WG*[†] FW*[†] AL*[†]
	ZD Zonage/Gradation	6LED 328 lumens* 8,2 W/9,7 VA	SS Tube long anti reflet droite 4"	WM ^{◊◊} Fixation murale	
		9LED 344 lumens* 10 W/10,7 VA		e [†] Support de fixation	
	ZDC [†] Zonage/Gradation/Couleur	[vide] ZDC avec 93 lumens* 9,1 W/11 VA			

ACCESSOIRES Spécifiez séparément

Nom	Code	Nom	Code	Nom	Code
TreeBox	TB-XX**	Raccord coudé à 90°	ELBW-050-XX**	Défecteur hexagonal (MR-16)	25001526 0000
Mini J-Box	MJ-050-XX**	Raccord de fixation en T	TMNT-050-XX**	Solite Spread (MR-16)	250015240000
Raccord droit	COUP-XX**	Plaque murale, 1-Gang	WP-1G-050-XX**	Lentille à faisceau	Δ-LEDFLENS
Support droit	YY-R-XX**	Plaque murale, ronde	WP-RD-050-XX**	Lentille à faisceau très large	Δ-LEDWFLENS

EXEMPLE DE COMMANDE : ▶ **DE-1LED-FB** = LUMINAIRE-LED-FINITION

[◊] Mini fixation incluse (MM-050-XX) ^{◊◊} Mini fixation incluse (WM-XX**) † Exigences spéciales pour homologués CE

RC DESIGNER



DIMENSIONS
 Hauteur : 8,9 cm/3,5"
 Diamètre : 14 cm/5,5"
 Profondeur exposée : 0,3 cm/0,1"
 Câble : 15 cm/6"



Étape 1	ÉTAPE 2	ÉTAPE 3	ÉTAPE 4
Luminaire	Option Luxor	Configuration LED	Finition
RC	[vide] Zone	1LED 85 lumens* 2 W/2,4 VA	BZ DG WI FB SB WG*[†] FW*[†] AL*[†]
	ZD Zonage/Gradation	3LED 261 lumens* 4,2 W/4,5 VA	
		6LED 413 lumens* 7,8 W/9,2 VA	
		9LED 722 lumens* 11,2 W/13,5 VA	
	ZDC [†] Zonage/Gradation/Couleur	[vide] 178 lumens 5,3 W/5,7 VA	

ACCESSOIRES Spécifiez séparément

Nom	Code	Nom	Code	Nom	Code
Défecteur hexagonal (MR-16)	25001526 0000	Lentille à faisceau	Δ-LEDFLENS	Boîtier Down Light encastré 10 cm/4" (Qté : 6)	CANR4RICAT
Solite Spread (MR-16)	250015240000	Lentille à faisceau très large	Δ-LEDWFLENS	Transformateur abaisseur de tension (12 V), Tension d'entrée universelle (120 V-233 V)	ST-UV

EXEMPLE DE COMMANDE : ▶ **RC-3LED-FW** = LUMINAIRE-LED-FINITION

+ Non repris [◊] Les luminaires spécifiés avec la technologie ZDC[®] sont uniquement disponibles en configuration de circuit imprimé. Ne spécifiez pas le nombre de LED lors de la commande.
^{*} Peut nécessiter un délai d'approvisionnement plus long ^{**} Code de finition ^{*} Lumens totaux émis

LE DESIGNER PLUS

Étape 1	ÉTAPE 2	ÉTAPE 3	ÉTAPE 4	ÉTAPE 5
Luminaire	Option Luxor	Configuration LED	Option internationale	Finition
LE^o	[vide] Zone	1LED 44 lumens* 2 W/2,4 VA	[vide] Câble UL	BZ DG WI FB SB WG*† FW*† AL*† CU AB* AT* NP*†
	ZD Zonage/ Gradation		e⁺ Câble CE	

DIMENSIONS

Hauteur : 8,3 cm/3,3"

Diamètre : 4,1 cm/1,6"

Câble : 8 m/26'

EXEMPLE DE COMMANDE : ▶ **LE-1LED-BZ** = LUMINAIRE-LED-FINITION

◊ Dispositif de verrouillage (2500182200000) et un câble inclus (250021830000)

‡ Exigences spéciales pour homologués CE



LE-1LED-BZ



avec option e

VE DESIGNER PREMIUM

ÉTAPE 1	ÉTAPE 2	ÉTAPE 3	ÉTAPE 4	ÉTAPE 5	ÉTAPE 6
Luminaire	Option Luxor	Configuration LED	Option internationale	Option de manchon	Finition
VE^o	[vide] Zone	1LED 90 lumens* 2 W/2,4 VA	[vide] Câble UL	[vide] Standard	BZ DG WI FB SB WG*† FW*† AL*† SV*† CU AB* AT* NP*
	ZD Zonage/ Gradation	3LED 209 lumens* 4,2 W/4,5 VA	e⁺ Câble CE	PS Manchon perforé	
	ZDC^o Zonage/ Gradation/ Couleur	[vide] ZDC avec 130 lumens* 6 W/7,2 VA			

DIMENSIONS

Hauteur : 8,3 cm/3,3"

Diamètre : 5,8 cm/2,3"

Câble : 8 m/26'

EXEMPLE DE COMMANDE : ▶ **VE-ZDC-PS-CU** = LUMINAIRE-OPTION-MANCHON PERFORÉ-FINITION

◊ Dispositif de verrouillage (2500182200000) et un câble inclus (250021830000)

‡ Exigences spéciales pour homologués CE



VE-3LED-BZ



avec option e

Revêtement en poudre - Standard



BZ



DG



WI



SB



FB

Revêtement en poudre - Spécialité



WG



FW



AL



SV

Métal



CU/BS

CU-AB*
BS-ABCU-AT*
BS-AT

NP*

† Non repris ◊ Les luminaires spécifiés avec la technologie ZDC^o sont uniquement disponibles en configuration de circuit imprimé. Ne spécifiez pas le nombre de LED lors de la commande.

* Peut nécessiter un délai d'approvisionnement plus long ** Code de finition * Lumens totaux émis

PS DESIGNER PLUS



ÉTAPE 1	ÉTAPE 2	ÉTAPE 3	ÉTAPE 4	ÉTAPE 5
Luminaire	Option Luxor	Configuration LED	Options de fixation	Finition
PS	[vide] Zone	1LED 66 lumens* 2 W/2,4 VA	[vide] ^o Matériel standard	BZ DG WI FB SB WG*† FW**† AL*†
	ZD Zonage/ Gradation	3LED 202 lumens* 4,2 W/4,5 VA	HB ^{oo} Support suspendu (en revêtement en poudre uniquement)	BS NP*† CU BS-AB* BS-AT* CU-AB* CU-AT*
		6LED 367 lumens* 8,2 W/9,7 VA		
		9LED 398 lumens* 10 W/10,7 VA		
	ZDC* Zonage/Gradation/Couleur	[vide] ZDC avec 174 lumens* 9,1 W/11 VA		

DIMENSIONS

Diamètre : 8,1 cm/3,2"
Hauteur : 8,4 cm/3,3"
Câble : 3 m/10'



ACCESSOIRES Spécifiez séparément

Nom	Code	Nom	Code	Nom	Code
Plaque murale, PS	WP-RD-PS-XX	Lentille à faisceau	Δ-LEDFLLENS	Défecteur hexagonal (MR-16)	250015260000
Plaque murale, CE ‡	WP-RD-PS-E-XX	Lentille à faisceau très large	Δ-LEDWFLENS	Solite Spread (MR-16)	250015240000

EXEMPLE DE COMMANDE : ▶ PS-ZD-6LED-AB = LUMINAIRE-OPTION LUXOR-LED-FINITION

^oBoîtier de fixation (250016640000) et support de fixation inclus (250016650000)

^{oo}Dispositif de verrouillage (250021820000) et câble inclus (250021830000) ‡ Exigences spéciales pour homologués CE

NL DESIGNER PREMIUM

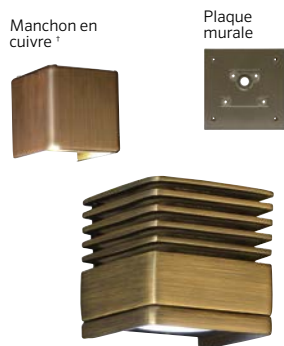

ÉTAPE 1	ÉTAPE 2	ÉTAPE 3	ÉTAPE 4
Luminaire	Option Luxor	Configuration LED	Finition
NL ^o	[vide] Zone	1LED 66 lumens* 2 W/2,4 VA	BZ DG WI FB SB WG*† FW*† AL*†
	ZD Zonage/ Gradation	3LED 202 lumens* 4,2 W/4,5 VA	BS NP*† CU BS-AB* BS-AT* CU-AB* CU-AT*
		6LED 367 lumens* 8,2 W/9,7 VA	
		9LED 398 lumens* 10 W/10,7 VA	
	ZDC* Zonage/Gradation/Couleur	[vide] ZDC avec 174 lumens* 9,1 W/11 VA	

DIMENSIONS

Hauteur : 8,4 cm/3,3"
Largeur : 8,1 cm/3,2"
Profondeur : 8,6 cm/3,4"
Câble : 3 m/10'



ACCESSOIRES Spécifiez séparément

Nom	Code	Nom	Code	Nom	Code
Plaque murale, NL	WP-2G-NL-XX	Lentille à faisceau	Δ-LEDFLLENS	Défecteur hexagonal (MR-16)	250015260000
Plaque murale, CE ‡	WP-2G-NL-E-XX	Lentille à faisceau très large	Δ-LEDWFLENS	Solite Spread (MR-16)	250015240000

EXEMPLE DE COMMANDE : ▶ NL-3LED-CU-AB = LUMINAIRE-LED-FINITION

^oBoîtier de fixation (250016730000) et un support de fixation inclus (250016740000)

‡ Exigences spéciales pour homologués CE

Revêtement en poudre - Standard

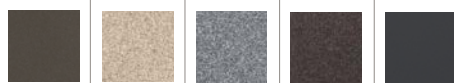

BZ DG WI SB FB

Revêtement en poudre - Spécialité



WG FW AL SS

Métal



BS BS-AB* BS-AT* UC CU-AB* CU-AT*

† Non repris * Les luminaires spécifiés avec la technologie ZDC® sont uniquement disponibles en configuration de circuit imprimé. Ne spécifiez pas le nombre de LED lors de la commande.

* Peut nécessiter un délai d'approvisionnement plus long ** Code de finition ** Lumens totaux émis

METTEZ EN VALEUR CE QUI LE MÉRITE



RS
UP LIGHT*



SP-A
ÉCLAIRAGE D'ALLÉE



EX
TRANSFORMATEUR
150 W, sortie 15 V

*Chaque luminaire, livré avec un câble de 10', est équipé d'usine avec une lampe LED FX Luminaire équivalant à 20 watts.

SÉRIES DESIGNER Éclairages spécialisés

Nos éclairages LED spécialisés sont conçus pour proposer des solutions efficaces et polyvalentes aux applications de niche et aux effets spéciaux. Ils offrent également aux concepteurs de nouvelles opportunités d'enrichir les détails de leurs espaces verts.



PE DESIGNER



Étape 1	ÉTAPE 2	ÉTAPE 3	ÉTAPE 4	ÉTAPE 5	ÉTAPE 6
Luminaire	Option Luxor	Configuration LED	Option internationale	Grille	Finition
PE ^o	[vide] Zone	3LED 127 lumens* 2 W/4,5 VA	[vide] Câble UL	RG Anneau	CB
	ZD Zonage/ Gradation	6LED 265 lumens* 8,2 W/9,7 VA	e[†] Câble CE	CW Couvercle	
		9LED 322 lumens* 10 W/10,7 VA			
	ZDC^o Zonage/ Gradation/ Couleur	[vide] ZDC avec 157 lumens* 9,1 W/11 VA			

DIMENSIONS

Hauteur : 23,1 cm/9,1"

Diamètre : 15,2 cm/6"

Câble : 3 m/10'



PE-3LED-CW-CB



avec option e

ACCESSOIRES Spécifiez séparément

Nom	Code
Couvercle transparent	250019030000

EXEMPLE DE COMMANDE : ▶ PE-3LED-RG-CB = LUMINAIRE-LED-GRILLE-FINITION

◊ Manchon de conduite de 150 mm/ 6" réversible inclus (plat/coudé) (250011630000) † Exigences spéciales pour homologués CE

KG DESIGNER PREMIUM



Étape 1	ÉTAPE 2	ÉTAPE 3	ÉTAPE 4	ÉTAPE 5
Luminaire	Option Luxor	Configuration LED	Option internationale	Finition
KG ^o	[VIDE] Zone	3LED 127 lumens* 2 W/4,5 VA	[vide] Câble UL	BZ DG WI FB SB WG*† FW*† AL*† AB* AT* NP*†
	ZD Zonage/ Gradation	6LED 265 lumens* 8,2 W/9,7 VA	e[†] Câble CE	
		9LED 322 lumens* 10 W/10,7 VA		
	ZDC Zonage/ Gradation/ Couleur	[vide] ZDC avec 123 lumens* 9,1 W/11 VA		

DIMENSIONS

Hauteur : 22,6 cm/8,9"

Diamètre : 5,9 cm/2,4"

Câble : 3 m/10'



avec option e

EXEMPLE DE COMMANDE : ▶ KG-9LED-BS = LUMINAIRE-LED-FINITION

◊ Inclut un manchon de conduite de 150 mm/6" réversible (plat/coudé) (250011630000) † Exigences spéciales pour homologués CE

Revêtement en poudre - Standard



BZ



DG



WI



SB



FB

Revêtement en poudre - Spécialité



WG



FW



AL



SV

Métal



BS



AB*



AT*



NP*

Composite



CB

† Non repris ◊ Les luminaires spécifiés avec la technologie ZDC^o sont uniquement disponibles en configuration de circuit imprimé. Ne spécifiez pas le nombre de LED lors de la commande.

* Peut nécessiter un délai d'approvisionnement plus long ** Code de finition * Lumens totaux émis

FC DESIGNER PREMIUM



Étape 1	ÉTAPE 2	ÉTAPE 3	ÉTAPE 4	ÉTAPE 5	ÉTAPE 6
Luminaire	Option Luxor	Configuration LED	Option internationale	Plaque frontale	Finition
FC°	[vide] Zone	1LED 20-79 lumens* 2 W/2,4 VA	[vide] Câble UL	RG Anneau	BZ DG WI FB SB WG*† FW**† AL*† BS AB* AT* NP**†
	ZD Zonage/Gradation	3LED 83-185 lumens* 4,2 W/4,5 VA	e† Câble CE	LV Persiennes	
		6LED 123-334 lumens* 8,2 W/9,7 VA		CW Couverture	
		9LED 170-419 lumens* 10 W/10,7 VA		GW-90 Lumière de sol 90°	
	ZDC* Zonage/Gradation/Couleur	[vide] ZDC avec 216 lumens* 9,1 W/11 VA		GW-180 Lumière de sol 180°	
				GW-270 Lumière de sol 270°	
				GW-360 Lumière de sol 360°	

DIMENSIONS

Hauteur : 12,2cm/4,8"
Diamètre : 10,2 cm/4"
Câble : 3 m/10'



EXEMPLE DE COMMANDE : ▶ FC-9LED-LV-BS = LUMINAIRE-LED-GRILLE-FINITION

° Manchon de structure inclus (250014260000) † Exigences spéciales pour homologués CE

BQ DESIGNER PREMIUM



Étape 1	ÉTAPE 2	ÉTAPE 3	ÉTAPE 4
Luminaire	Option Luxor	Configuration LED	Finition
BQ	[vide] Zone	1LED 82 lumens* 2 W/2,4 VA	SS
	ZD Zonage/Gradation		

DIMENSIONS

Longueur du bras : 61 cm/24"
Diamètre de la base :
9,4 cm/3,6"
Câble : 3 m/10'



ACCESSOIRES Spécifiez séparément

Nom	Code
Mini transformateur, 6 W	MT6W

EXEMPLE DE COMMANDE : ▶ BQ-1LED-SS = LUMINAIRE-LED-FINITION

Revêtement en poudre - Standard

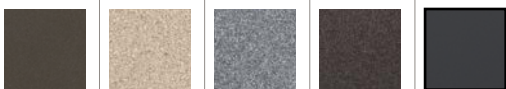

BZ DG WI SB FB

Revêtement en poudre - Spécialité



WG FW AL

Métal



BS AB* AT* NP* SS

+ Non repris * Les luminaires spécifiés avec la technologie ZDC® sont uniquement disponibles en configuration de circuit imprimé. Ne spécifiez pas le nombre de LED lors de la commande.
* Peut nécessiter un délai d'approvisionnement plus long ** Code de finition * Lumens totaux émis

LP DESIGNER PREMIUM



Étape 1	ÉTAPE 2	ÉTAPE 3	ÉTAPE 4	ÉTAPE 5	ÉTAPE 6
Luminaire	Option Luxor	Configuration LED	Option internationale	Câble	Finition
LP ^o	[vide] Zone	1LED 74 lumens* 2 W/2,4 VA	[vide] Câble UL	[vide] Câble de 30'	BS
	ZD Zonage/ Gradation	3LED 173 lumens* 4,2 W/4,5 VA	e ⁺ Câble CE	XL Câble de 100'	
	ZDC ^o Zonage/ Gradation/ Couleur	[vide] ZDC avec 147 lumens* 6 W/7,2 VA			

DIMENSIONS

Hauteur : 4,8 cm/1,9"
Diamètre : 6,9 cm/2,7"
Diamètre de la base :
10,2 cm/4"



avec option e

EXEMPLE DE COMMANDE : ▶ LP-ZDC-XL-BS = LUMINAIRE-LED-CÂBLE LONG-FINITION

◊ Pied inclus (250022480000) † Exigences spéciales pour homologués CE

LL DESIGNER PREMIUM



Étape 1	ÉTAPE 2	ÉTAPE 3	ÉTAPE 4	ÉTAPE 5	ÉTAPE 6
Luminaire	Option Luxor	Configuration LED	Option internationale	Finition	Câble
LL ^o	[vide] Zone	1LED 75 lumens* 2,0 W/2,4 VA	[vide] Câble UL	BS	[vide] Câble de 30'
	ZD Zonage/ Gradation	3LED 133 lumens* 4,2 W/4,5 VA	e ⁺ Câble CE		100 Câble de 100'
		6LED 292 lumens* 8,2 W/9,7 VA			
		9LED 378 lumens* 10,0 W/10,7 VA			
	ZDC Zonage/ Gradation/ Couleur	[vide] ZDC avec 141 lumens* 9,1 W/11,0 VA			

DIMENSIONS

Longueur : 10,2 cm/4,0"
Diamètre : 8,1 cm/3,2"



avec option e

EXEMPLE DE COMMANDE : ▶ LL-ZDC-BS = LUMINAIRE-LED-FINITION-CÂBLE LONG

◊ Pied en acier inoxydable inclus (250010880000) † Exigences spéciales pour homologués CE

Métal



BS

† Non repris ◊ Les luminaires spécifiés avec la technologie ZDC^o sont uniquement disponibles en configuration de circuit imprimé. Ne spécifiez pas le nombre de LED lors de la commande.
* Peut nécessiter un délai d'approvisionnement plus long ** Code de finition * Lumens totaux émis

SÉRIES STANDARD Lumières d'accentuation

Utilisez la chaleur des éclairages à incandescence FX vers le haut pour mettre en valeur les feuillages, ajouter un effet visuel et souligner des maçonneries ou des sculptures. Choisissez une finition à revêtement en poudre, en laiton ou en cuivre en fonction de l'environnement.

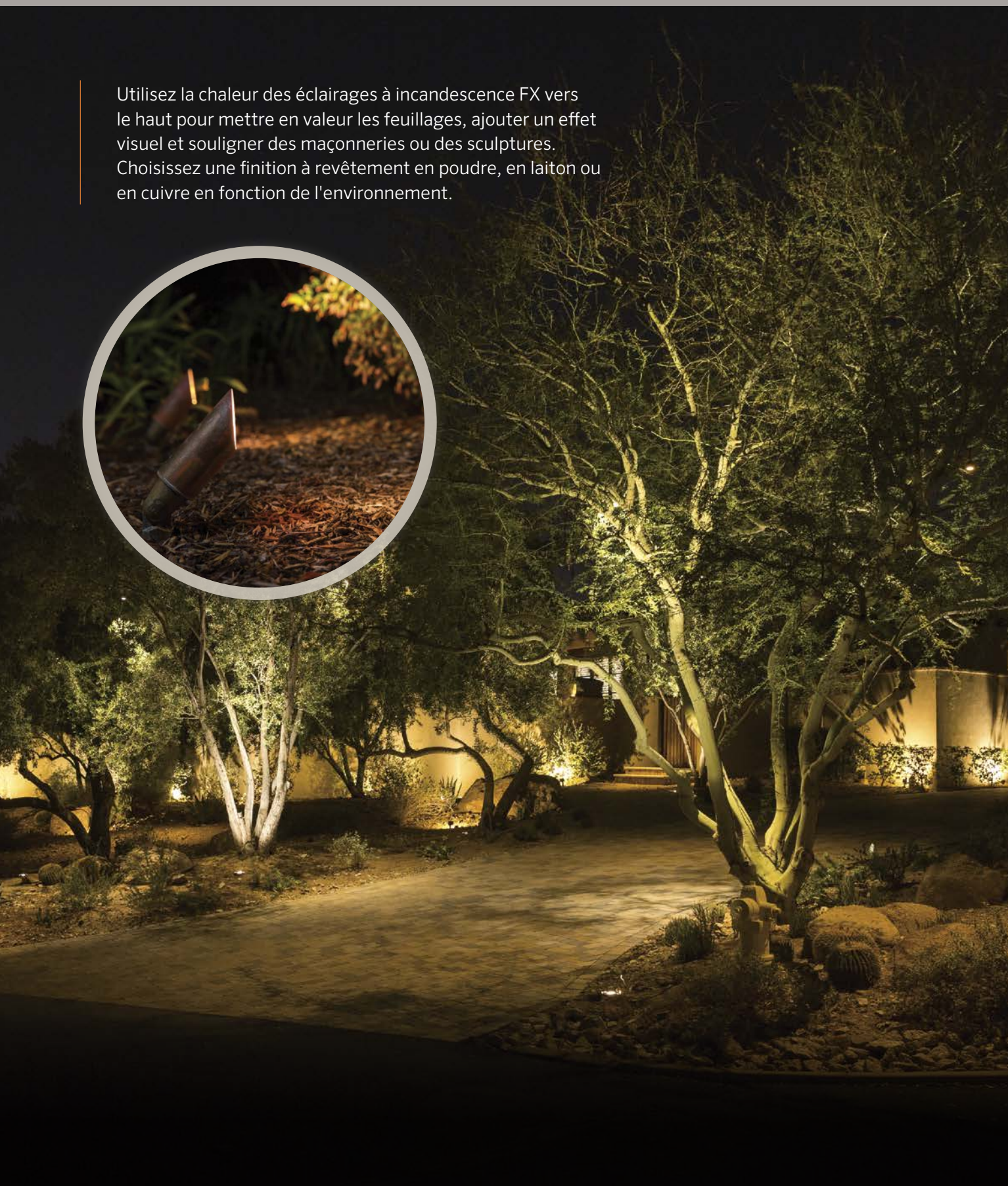

RS STANDARD

ÉTAPE 1	ÉTAPE 2	ÉTAPE 3	ÉTAPE 4	ÉTAPE 5
Luminaire	Lampe	Option internationale	Option de tube long anti reflet	Finition
	LED20WFL 261 lumens* 4 W/4,3 VA	[vide] Filetage 14/15 mm/½"	[vide] Tube long anti reflet inclinée à 15°	BZ FB
	LED35WFL 337 lumens* 5 W/5,4 VA		LS Tube long anti reflet inclinée à 45°	
	ZD35WFL 337 lumens* 5 W/5,4 VA Zonage/Gradation avec Luxor®			
	NL Aucune lampe			
	20 20 W halogène			
	35 35 W halogène			
	50 50 W halogène			

DIMENSIONS

Diamètre : 6,4 cm/2,5"
Hauteur : 18,8 cm/7,5"
Lampe : MR-16
Câble : 3 m/10'



ACCESSOIRES Spécifiez séparément

Nom	Code	Nom	Code	Nom	Code
Fixation au sol †	GM-XX**	Raccord droit	COUP-XX**	Solite Spread (MR-16)	250015240000
SJ-Box	SJ-XX**	Raccord coudé à 90°	ELBW-050-XX**	Lentille givrée (MR-16)	250015170000
Fixation de poteau	PM-XX**	Raccord de fixation en T	TMNT-050-XX**	Piquet à cliquet ProAim™ Ratcheting Spike™	PARS
Mini fixation	MM-050-XX	Support droit	YY-R-XX**	Défecteur hexagonal (MR-16)	250015260000

EXEMPLE DE COMMANDE : ▶ **RS-LED20WFL-LS-BZ** = LUMINAIRE-LAMPE-OPTION-FINITION

† Piquet à planter dans la terre inclus (Super Slot Spike) (753900) ‡ Exigences spéciales pour homologués CE

SI STANDARD PLUS



ÉTAPE 1	ÉTAPE 2	ÉTAPE 3	ÉTAPE 4
Luminaire	Lampe	Option de tube long anti reflet	Finition
	NL Aucune lampe	[vide] Tube long anti reflet inclinée à 15°	BZ DG WI FB SB WG*† FW*† AL*†
	20 20 W xénon	LS Tube long anti reflet inclinée à 45°	
	35 35 W xénon		

DIMENSIONS

Hauteur : 18,8 cm/7,5"
Diamètre : 6,4 cm/2,5"
Lampe : G4
Câble : 3 m/10'



ACCESSOIRES Spécifiez séparément

Nom	Code	Nom	Code	Nom	Code
Mini J-Box	MJ-050-XX**	Raccord droit	COUP-XX**	Solite Spread (MR-16)	250015240000
SJ-Box	SJ-XX**	Raccord coudé à 90°	ELBW-050-XX**	Lentille givrée (MR-16)	250015170000
Fixation de poteau	PM-XX**	Raccord de fixation en T	TMNT-050-XX**	Piquet à cliquet ProAim™ Ratcheting Spike™	PARS
Mini fixation	MM-050-XX	Support droit	YY-R-XX**	Défecteur hexagonal (MR-16)	250015260000

EXEMPLE DE COMMANDE : ▶ **SI-20-BS** = LUMINAIRE-LAMPE-FINITION

† Piquet à planter dans la terre inclus (Super Slot Spike) (753900)

Revêtement en poudre - Standard

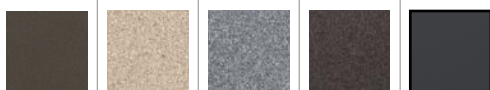

BZ DG WI SB FB

Revêtement en poudre - Spécialité



WG FW AL

MU STANDARD PLUS

 Tube long
anti reflet

ÉTAPE 1	ÉTAPE 2	ÉTAPE 3	ÉTAPE 4	ÉTAPE 5
Luminaire	Lampe	Option internationale	Option de tube long anti reflet	Finition
MU°	LED20WFL 261 lumens* 4 W/4,3 VA	[vide] Filetage 14/15 mm/1/2"	[vide] Tube long anti reflet inclinée à 15°	BZ DG WI FB SB WG*† FW*† AL*†
	LED35WFL 337 lumens* 5 W/5,4 VA	e† Support de fixation	LS Tube long anti reflet inclinée à 45°	
	ZD35WFL 337 lumens* 5 W/5,4 VA Zonage/ Gradation avec Luxor®			
	NL Aucune lampe			
	20 20 W halogène			
	35 35 W halogène			

DIMENSIONS

Hauteur : 19,1 cm/7,5"
Longue coiffe : 22,1 cm/8,7"
Diamètre : 6,1 cm/2,4"
Lampe : MR-16
Câble : 3 m/10'

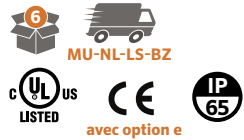

ACCESSOIRES Spécifiez séparément

Nom	Code	Nom	Code	Nom	Code
Mini J-Box	MJ-050-XX**	Raccord droit	COUP-XX**	Solite Spread (MR-16)	250015240000
VersaBox	VB-050-XX**	Raccord coudé à 90°	ELBW-050-XX**	Lentille givrée (MR-16)	250015170000
SJ-Box	SJ-XX**	Raccord de fixation en T	TMNT-050-XX**	Anneau rainuré (MR-16)	RRMR16
Fixation de poteau	PM-XX**	Support droit	YY-R-XX**	Piquet à cliquet ProAim™ Ratcheting Spike™	PARS
Mini fixation	MM-050-XX	Défecteur hexagonal (MR-16)	250015260000		

EXEMPLE DE COMMANDE : ▶ **MU-LED20WFL-BZ** = LUMINAIRE-LAMPE-FINITION

† Piquet à planter dans la terre inclus (Super Slot Spike) (753900) ‡ Exigences spéciales pour homologués CE

LO STANDARD PREMIUM

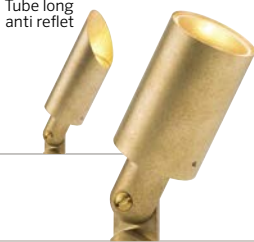
 Tube long
anti reflet

ÉTAPE 1	ÉTAPE 2	ÉTAPE 3	ÉTAPE 4
Luminaire	Lampe	Option de tube long anti reflet	Finition
LO°	NL Aucune lampe	[vide] Tube long anti reflet à coupe droite	BS NP*†
	20 20 W halogène	LS Tube long anti reflet inclinée à 45°	
	35 35 W halogène		
	50 50 W halogène		

DIMENSIONS

Hauteur : 15,2 cm/6"
Diamètre : 5,7 cm/2,3"
Lampe : MR-16
Câble : 3 m/10'



ACCESSOIRES Spécifiez séparément

Nom	Code	Nom	Code	Nom	Code
Fixation de poteau	PM-XX**	Support en cuivre avec un raccords	YY-R-GT-XX**	Anneau rainuré (MR-16)	RRMR16
VersaBox	VB-050-XX**	Défecteur hexagonal (MR-16)	250015260000	Piquet à cliquet ProAim™ Ratcheting Spike™	PARS
SJ-Box	SJ-XX**	Solite Spread (MR-16)	250015240000	Fixation de gouttière	GM-SS

EXEMPLE DE COMMANDE : ▶ **LO-20-BS** = LUMINAIRE-LAMPE-FINITION

† Piquet à planter dans la terre inclus (Super Slot Spike) (753900) ‡ Exigences spéciales pour homologués CE

Revêtement en poudre - Standard



BZ DG WI SB FB

Revêtement en poudre - Spécialité



WG FW AL

Métal

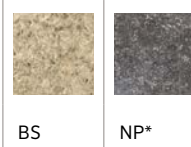

BS NP*

† Non repris * Peut nécessiter un délai d'approvisionnement plus long ** Code de finition * Lumens totaux émis.

MR STANDARD PREMIUMTube long
anti reflet

ÉTAPE 1	ÉTAPE 2	ÉTAPE 3	ÉTAPE 4
Luminaire	Lampe	Option de tube long anti reflet	Finition
MR	NL Aucune lampe	[vide] Tube long anti reflet droite 2.5 cm/1"	CU NP**
	20 20 W halogène	LS Tube long anti reflet inclinée à 45°	

DIMENSIONS

Diamètre : 5,1 cm/2"

Hauteur : 17,8 cm/7"

Lampe : MR-11

Câble : 3 m/10'



ACCESSOIRES Spécifiez séparément

Nom	Code	Nom	Code	Nom	Code
Fixation de poteau	PM-XX**	Support en cuivre avec un raccords	YYΔ-R-GT-XX**	Piquet à cliquet ProAim™ Ratcheting Spike™	PARS
VersaBox	VB-050-XX**	Fixation de gouttière	GM-SS	Solite Spread (MR-16)	250015240000
SJ-Box	SJ-XX**	Défecteur hexagonal (MR-16)	250015260000	Lentille givrée (MR-16)	250015170000

EXEMPLE DE COMMANDE : ▶ **MR-LED20WFL-CU** = LUMINAIRE-LAMPE-FINITION

◊Piquet à planter dans la terre inclus (Super Slot Spike) (753900)

LR STANDARD PREMIUMTube long
anti reflet

ÉTAPE 1	ÉTAPE 2	ÉTAPE 3	ÉTAPE 4
Luminaire	Lampe	Option de tube long anti reflet	Finition
LR°	NL Aucune lampe	[vide] Tube long anti reflet droite 3,8 cm/1,5"	CU NP**
	20 20 W halogène	LS Tube long anti reflet inclinée à 45°	
	35 35 W halogène		
	50 50 W halogène		
	LED20WFL 261 lumens* 4 W/4,3 VA		
	LED35WFL 337 lumens* 5 W/5,4 VA		
	ZD35WFL 337 lumens* 5 W/5,4 VA Zonage/Gradation avec Luxor®		

DIMENSIONS

Diamètre : 8,1 cm/3,2"

Hauteur : 8,4 cm/3,3"

Lampe : MR-16

Câble : 3 m/10'



ACCESSOIRES Spécifiez séparément

Nom	Code	Nom	Code	Nom	Code
Fixation au sol ‡	GM-XX**	Support en cuivre avec un raccords	YYΔ-R-GT-XX**	Piquet à cliquet ProAim™ Ratcheting Spike™	PARS
VersaBox	VB-050-XX**	Fixation de gouttière	GM-SS	Solite Spread (MR-16)	250015240000
SJ-Box	SJ-XX**	Défecteur hexagonal (MR-16)	250015260000	Lentille givrée (MR-16)	250015170000

EXEMPLE DE COMMANDE : ▶ **LR-LED20WFL-CU** = LUMINAIRE-LAMPE-FINITION

◊Piquet à planter dans la terre inclus (Super Slot Spike) (753900) ‡ Exigences spéciales pour homologués CE

Métal



UC



NP*

† Non repris * Peut nécessiter un délai d'approvisionnement plus long ** Code de finition * Lumens totaux émis

C-UL STANDARD PLUS



Étape 1	ÉTAPE 2	ÉTAPE 3	ÉTAPE 4
Luminaire	Lampe	Option de tube long anti reflet	Finition
C-UL [◊]	LED20WFL 261 lumens* 4 W/4,3 VA	AS Tube long anti reflet réglable	AB
	LED35WFL 337 lumens* 5 W/5,4 VA		

DIMENSIONS

Hauteur : 16,5 cm/6,5"

Diamètre : 10,2 cm/4"

Lampe : MR-16

Câble : 3 m/10'



C-UL-LED20WFL-AS-AB



ACCESSOIRES Spécifiez séparément

Nom	Code	Nom	Code	Nom	Code
Fixation de poteau	PM-XX**	SJ-Box	SJ-XX**	Support en cuivre avec un raccords	YY-R-GT-XX**
VersaBox	VB-050-XX**	Fixation de gouttière	GM-SS	Piquet à cliquet ProAim Ratcheting Spike™	PARS

EXEMPLE DE COMMANDE : ▶ C-UL-LED20WFL-AS-AB = LUMINAIRE-LAMPE-OPTION ANTI-GLARE TUBE-FINITION

[◊] Long piquet à planter dans la terre inclus (Long Slot Spike)(250015840000)

C-WW STANDARD PLUS



ÉTAPE 1	ÉTAPE 2	ÉTAPE 3
Luminaire	Lampe	Finition
C-WW [◊]	LED20W 1,6 W LED	AB

DIMENSIONS

Hauteur : 16,5 cm/6,5"

Largeur : 10,2 cm/4"

Lampe : G4

Câble : 3 m/10'



C-WW-LED20W-AB



ACCESSOIRES Spécifiez séparément

Nom	Code	Nom	Code	Nom	Code
Fixation de poteau	PM-XX**	Support en cuivre avec un raccords	YY-R-GT-XX**	Anneau rainuré (MR-16)	RRMR16
VersaBox	VB-050-XX**	Fixation de gouttière	GM-SS	Piquet à cliquet ProAim Ratcheting Spike™	PARS
SJ-Box	SJ-XX**				

EXEMPLE DE COMMANDE : ▶ C-WW-LED20W-BS = LUMINAIRE-LAMPE-FINITION

[◊] Piquet à planter dans la terre inclus (Super Slot Spike) (753900)

Métal



AB

† Non repris * Peut nécessiter un délai d'approvisionnement plus long ** Code de finition * Lumens totaux émis.

MP STANDARD PLUS



Étape 1	ÉTAPE 2		ÉTAPE 3
Luminaire	Lampe		Finition
MP ^o	NL	Aucune lampe	BZ DG WI FB SB WG*† FW*† AL*†
	20	20 W halogène	

DIMENSIONS

Hauteur : 12,7 cm/5"
Diamètre : 4,1 cm/1,6"
Lampe : MR-11
Câble : 3 m/10'



MP-20-BZ



ACCESSOIRES Spécifiez séparément

Nom	Code	Nom	Code	Nom	Code
Mini J-Box	MJ-050-XX**	Raccord droit	COUP-XX**	Défecteur hexagonal (MR-11)	250015250000
VersaBox	VB-050-XX**	Raccord coudé à 90°	ELBW-050-XX**	Solite Spread (MR-11)	250015420000
SJ-Box	SJ-XX**	Raccord de fixation en T	TMNT-050-XX**	Lentille givrée (MR-11)	250010480000
Fixation de poteau	PM-XX**	Support droit	YY-R-XX**	Mini fixation	MM-050-XX

EXEMPLE DE COMMANDE : ▶ MP-20-DG = LUMINAIRE-LAMPE-FINITION

† Piquet à planter dans la terre inclus (Super Slot Spike) (753900)

RL STANDARD PREMIUM



Étape 1	ÉTAPE 2		ÉTAPE 3
Luminaire	Lampe		Finition
RL ^o	NL	Aucune lampe	BZ DG WI FB SB WG*† FW*† AL*† CU NP*†
	20	20 W xénon	
	LED20W	1,6 W LED	

DIMENSIONS

Hauteur : 16,5 cm/6,5"
Diamètre : 10,2 cm/4"
Lampe : G4
Câble : 3 m/10'



ACCESSOIRES Spécifiez séparément

Nom	Code	Nom	Code	Nom	Code
Fixation de poteau	PM-XX**	SJ-Box	SJ-XX**	Support en cuivre avec un raccords	YY-R-GT-XX**
VersaBox	VB-050-XX**	Fixation de gouttière	GM-SS	Piquet à cliquet ProAim™ Ratcheting Spike™	PARS

EXEMPLE DE COMMANDE : ▶ RL-20-CU = LUMINAIRE-LAMPE-FINITION

† Piquet à planter dans la terre inclus (Super Slot Spike)(753900)

Revêtement en poudre - Standard

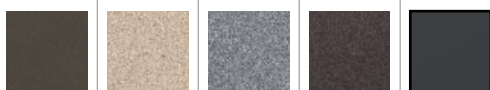

BZ DG WI SB FB

Revêtement en poudre - Spécialité



WG FW AL

Métal



UC NP*

SÉRIES STANDARD Éclairages d'allée

Les éclairages d'allée incandescents FX baignent d'une douce lumière les voies de passage et créent des ambiances mettant en valeur certaines caractéristiques des espaces verts croisés sur le chemin. Choisissez parmi un large éventail de styles aux finitions métalliques ou poudrées adaptées à n'importe quel environnement.



SP STANDARD PREMIUM



Étape 1	ÉTAPE 2	ÉTAPE 3	ÉTAPE 4
Luminaire	Lampe	Hauteur du support	Finition
SP°	LED20W 1,6 W LED	8R Support de 20 cm/8"	BZ DG WI FB SB WG*† FW*† AL*† CU AB* AT* NP*†
	NL Aucune lampe	12R Support de 30 cm/12"	
	10 10 W halogène	18R Support de 45 cm/18"	
	20 20 W halogène	24R Support de 61 cm/24"	
		36R Support de 91 cm/36"	

DIMENSIONS

Hauteur : 39,4 cm/15,5"[±]

Diamètre : 11,9 cm/4,7"

Diamètre du support:
19 mm/¾"

Lampe : G4

Câble : 3 m/10'



SP-LED20W-12R-CU



GM-XX

ACCESSOIRES Spécifiez séparément

Nom	Code	Nom	Code	Nom	Code
SJ-Box	SJ-XX**	Fixation au sol	GM-050-XX**	Piquet à cliquet ProAim™ Ratcheting Spike™	PARS
Fixation de poteau	PM-XX**	Piquet à 3 crochets	250020020000	Fixation au sol ‡	GM-XX**
VersaBox	VB-050-XX**	Support en cuivre avec un raccords	YY-R-GT-XX**		

EXEMPLE DE COMMANDE : ▶ SP-20-12R-CU = LUMINAIRE-LAMPE-SUPPORT-FINITION

° Piquet à planter dans la terre inclus (Super Slot Spike)(753900) § Contactez le service clientèle pour les tarifs et la disponibilité ‡ Exigences spéciales pour homologués CE

SP-A STANDARD



ÉTAPE 1	ÉTAPE 2	ÉTAPE 3	ÉTAPE 4
Luminaire	Lampe	Hauteur du support	Finition
SP-A°	LED20W 1,6 W LED	8R Support de 20 cm/8"	BZ DG WI FB SB WG*† FW*† AL*†
		12R Support de 30 cm/12"	
		18R Support de 45 cm/18"	
		24R Support de 61 cm/24"	
		36R Support de 91 cm/36"	

DIMENSIONS

Hauteur : 41,2 cm/16,2"

Diamètre du support :
19 mm/¾"

Lampe : G4

Câble : 3 m/10'



SP-A-LED20W-12R-BZ



GM-XX

ACCESSOIRES Spécifiez séparément

Nom	Code	Nom	Code	Nom	Code
SJ-Box	SJ-XX**	Fixation au sol	GM-050-XX**	Piquet à cliquet ProAim™ Ratcheting Spike™	PARS
Fixation de poteau	PM-XX**	Piquet à 3 crochets	250020020000	Fixation au sol ‡	GM-XX**
VersaBox	VB-050-XX**	Support en cuivre avec un raccords	YY-R-GT-XX**		

EXEMPLE DE COMMANDE : ▶ SP-A-LED20W-12R-BZ = LUMINAIRE-LAMPE-SUPPORT-FINITION

° Piquet à planter dans la terre inclus (Super Slot Spike)(753900) § Contactez le service clientèle pour les tarifs et la disponibilité ‡ Exigences spéciales pour homologués CE

Revêtement en poudre - Standard



BZ



DG



WI



SB



FB



WG



FW



AL

Revêtement en poudre - Spécialité

Métal



UC



AB*



AT*



NP*

Petite **STANDARD PREMIUM**

Général
Diamètre du support : 19 mm/3/4"
Lampe : G4
Câble : 3 m/10'



BD

DIMENSIONS
Hauteur totale : 39,4 cm/15,5"[±]
Largeur exposée : 11,9 cm/4,7"



AP

DIMENSIONS
Hauteur totale : 38,1 cm/15,0"[±]
Largeur exposée : 9,9 cm/3,9"



PF

DIMENSIONS
Hauteur totale : 38,1 cm/15"[±]
Largeur exposée : 12,7 cm/5"



PR

DIMENSIONS
Hauteur totale : 38,1 cm/15"[±]
Largeur exposée : 9,7 cm/3,8"



SC

DIMENSIONS
Hauteur totale : 39,4 cm/15,5"[±]
Largeur exposée : 11,9 cm/4,7"



ÉTAPE 1	ÉTAPE 2	ÉTAPE 3	ÉTAPE 4
Luminaire	Lampe	Options de support	Finition
BD° AP° PF° PR° SC°	NL Aucune lampe	8R Support de 20 cm/8"	BZ DG WI SB FB
	10 10 W xénon	12R Support de 30 cm/12"	WG*† FW*† AL*†
	20 20 W xénon	18R Support de 45 cm/18"	CU NP*†
		24R Support de 61 cm/24"	
		36R Support de 91 cm/36"	

ACCESSOIRES Spécifiez séparément

Nom	Code	Nom	Code	Nom	Code
SJ-Box	SJ-XX**	Piquet à cliquet ProAim™ Ratcheting Spike™	PARS	Fixation au sol	GM-050-XX**
Fixation de poteau	PM-XX**	Raccord droit	COUP-XX**	Piquet à 3 crochets	250020020000
VersaBox	VB-050-XX**	Support en cuivre avec un raccords	YY-R-GT-XX**	Fixation au sol ‡	GM-XX**

EXEMPLE DE COMMANDE : ▶ **BD-20-18R-CU** = LUMINAIRE- LAMPE-HAUTEUR DU SUPPORT-FINITION

° Piquet à planter dans la terre inclus (Super Slot Spike) (753900) ‡ Exigences spéciales pour homologués CE

Métaux	Revêtement en poudre - Standard						Revêtement en poudre - Spécialité		
NP	UC	BZ	DG	WI	SB	FB	WG	FW	AL

+ Non repris * Peut nécessiter un délai d'approvisionnement plus long ** Code de finition † Avec un support de 30 cm/12" * Lumens totaux émis

STANDARD PREMIUM

Grande

CB



DIMENSIONS

Hauteur totale : 41,2 cm/16,2"[±]
Largeur exposée : 18,8 cm/7,4"

AN



DIMENSIONS

Hauteur totale : 41,9 cm/16,5"[±]
Largeur exposée : 16 cm/6,3"

DM



DIMENSIONS

Hauteur totale : 41,2 cm/16,2"[±]
Largeur exposée : 18 cm/7,1"

CV



DIMENSIONS

Hauteur totale : 40,1 cm/15,8"[±]
Largeur exposée : 18,3 cm/7,4"

CA



DIMENSIONS

Hauteur totale : 41,2 cm/16,2"[±]
Largeur exposée : 18,8 cm/7,4"

DL



DIMENSIONS

Hauteur totale : 41,2 cm/16,2"
Largeur exposée : 16 cm/6,3"

Étape 1	ÉTAPE 2	ÉTAPE 3	ÉTAPE 4
Luminaire	Lampe	Options de support	Finition
CB° AN° DM° CV° CA°	NL Aucune lampe	8R Support de 20 cm/8"	BZ DG WI SB FB
	10 10 W xénon	12R Support de 30 cm/12"	WG*† FW*† AL*†
	20 20 W xénon	18R Support de 45 cm/18"	CU NP*†
		24R Support de 61 cm/24"	Certaines références : AB AT
		36R Support de 91 cm/36"	

Général

Support : 19 mm/¾"

Lampe : G4

Câble : 3 m/10'

DM-LED20W-12R-CU
DL-LED20W-12R-CU

GM-XX



ACCESSOIRES Spécifiez séparément

Nom	Code	Nom	Code	Nom	Code
SJ-Box	SJ-XX**	Piquet à cliquet ProAim™ Ratcheting Spike™	PARS	Piquet à 3 crochets	250020020000
Fixation de poteau	PM-XX**	Support en cuivre avec un raccords	YY-R-GT-XX**	Fixation au sol ‡	GM-XX**
VersaBox	VB-050-XX**	Fixation au sol	GM-050-XX**		

EXEMPLE DE COMMANDE : ▶ CB-10-12R-CU = LUMINAIRE-LAMPE-HAUTEUR DU SUPPORT-FINITION

° Long piquet à planter dans la terre inclus (Long Slot Spike) (250015840000) ‡ Exigences spéciales pour homologués CE

Métaux



AB*



AT*



NP



UC

Revêtement en poudre - Standard



BZ



DG



WI



SB



FB

Revêtement en poudre - Spécialité



WG



FW



AL

† Non repris * Peut nécessiter un délai d'approvisionnement plus long ** Code de finition ‡ Avec un support de 30 cm/12" * Lumens totaux émis

DP STANDARD PREMIUM



ÉTAPE 1	ÉTAPE 2	ÉTAPE 3	ÉTAPE 4		
Luminaire	Lampe	Hauteur du support		Finition	
DP ^o	NL	Aucune lampe	8R	Support de 20 cm/8"	BZ DG WI FB SB WG* [†] FW* [†] AL* [†] CU NP* [†]
	10	10 W halogène	12R	Support de 30 cm/12"	
			18R	Support de 45 cm/18"	
			24R	Support de 61 cm/24"	

DIMENSIONS

Hauteur : 34,3 cm/13,5"[±]
 Diamètre : 7,4 cm/2,9"
 Diamètre du support :
 13 mm/½"
 Lampe : G4
 Câble : 3 m/10'



ACCESSOIRES Spécifiez séparément

Nom	Code	Nom	Code	Nom	Code
SJ-Box	SJ-XX**	Support en cuivre avec un raccords	YY-R-GT-XX**	Raccord droit en aluminium	COUP-XX**
Fixation de poteau	PM-XX**	Piquet à 3 crochets	250020020000	Piquet à cliquet ProAim™ Ratcheting Spike™	PARS
VersaBox	VB-050-XX**	Fixation au sol	GM-050-XX**	Fixation au sol ‡	GM-XX**

EXEMPLE DE COMMANDE : ▶ DP-10-18R-CU = LUMINAIRE-LAMPE-SUPPORT-FINITION

^o Piquet à planter dans la terre inclus (Super Slot Spike) (753900) ‡ Exigences spéciales pour homologués CE

GN STANDARD PREMIUM



ÉTAPE 1	ÉTAPE 2	ÉTAPE 3	ÉTAPE 4		
Luminaire	Lampe	Hauteur du support		Finition	
GN ^o	NL	Aucune lampe	12R	Support de 30 cm/12"	BZ DG WI FB SB WG* [†] FW* [†] AL* [†] CU NP* [†]
	20	10 W halogène	18R	Support de 45 cm/18"	
	35	35 W halogène	24R	Support de 61 cm/24"	
			36R	Support de 91 cm/36"	

DIMENSIONS

Hauteur : 57,2 cm/22,5"
 (avec montant de 46 cm/18")
 Diamètre : 25,4 cm/10"
 Diamètre du support :
 32 mm/1¼"
 Lampe : G4
 Câble : 3 m/10'



ACCESSOIRES Spécifiez séparément

Nom	Code	Nom	Code	Nom	Code
Fixation au sol ‡	GM-XX**	Support en cuivre avec un raccords	YY-R-GT-XX**	VersaBox	VB-050-XX**
Fixation de poteau	PM-XX**	Piquet à 3 crochets	250020020000	Piquet à cliquet ProAim™ Ratcheting Spike™	PARS

EXEMPLE DE COMMANDE : ▶ GN-35-24R-CU = LUMINAIRE-LAMPE-SUPPORT-FINITION

^o Long piquet à planter dans la terre inclus (Long Slot Spike) (250015840000) ‡ Exigences spéciales pour homologués CE

Revêtement en poudre - Standard

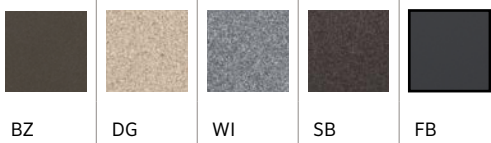

Revêtement en poudre - Spécialité



Métal



[†] Non repris * Peut nécessiter un délai d'approvisionnement plus long ** Code de finition [±] Avec un support de 30 cm/12" ^{*} Lumens totaux émis

PL STANDARD PLUS



ÉTAPE 1	ÉTAPE 2	ÉTAPE 3	ÉTAPE 4
Luminaire	Lampe	Hauteur du support	Finition
PL [°]	LED20W 1,6 W LED	8R Support de 20 cm/8"	BZ DG WI FB SB WG*† FW*† AL*†
	NL Aucune lampe	12R Support de 30 cm/12"	
		18R Support de 45 cm/18"	
		24R Support de 61 cm/24"	
		30R Support de 76 cm/30"	
		36R Support de 91 cm/36"	

DIMENSIONS

Hauteur : 38,1 cm/15"^{**}

Diamètre : 15,2 cm/6"

Diamètre du support :

19 mm/¾"

Lampe : G4

Câble : 2,7 m/9"



PL-LED20W-12R-BZ



ACCESSOIRES Spécifiez séparément

Nom	Code	Nom	Code	Nom	Code
SJ-Box	SJ-XX**	Raccord droit	COUP-XX**	Piquet à cliquet ProAim™ Ratcheting Spike™	PARS
Fixation de poteau	PM-XX**	Support en aluminium	YY-R-XX**	Fixation au sol	GM-050-XX**
VersaBox	VB-050-XX**	Piquet à 3 crochets	250020020000	Fixation au sol‡	GM-XX**

EXEMPLE DE COMMANDE : ▶ PL-NL-36R-SB = LUMINAIRE-LAMPE-SUPPORT-FINITION

° Long piquet à planter dans la terre inclus (Long Slot Spike) (250015840000) ‡ Exigences spéciales pour homologués CE

TM STANDARD PLUS



ÉTAPE 1	ÉTAPE 2	ÉTAPE 3	ÉTAPE 4
Luminaire	Lampe	Hauteur du support	Finition
TM [°]	LED20W 1,6 W LED	8R Support de 20 cm/8"	BZ DG WI FB SB WG*† FW*† AL*†
	NL Aucune lampe	12R Support de 30 cm/12"	
		18R Support de 45 cm/18"	
		24R Support de 61 cm/24"	
		30R Support de 76 cm/30"	
		36R Support de 91 cm/36"	

DIMENSIONS

Hauteur : 38,1 cm/15"^{**}

Diamètre : 12,7 cm/5"

Diamètre du support :

19 mm/¾"

Lampe : G4

Câble : 2,7 m/9"



TM-LED20W-12R-BZ



ACCESSOIRES Spécifiez séparément

Nom	Code	Nom	Code	Nom	Code
SJ-Box	SJ-XX**	Raccord droit	COUP-XX**	Piquet à cliquet ProAim™ Ratcheting Spike™	PARS
Fixation de poteau	PM-XX**	Support en aluminium	YY-R-XX**	Fixation au sol	GM-050-XX**
VersaBox	VB-050-XX**	Piquet à 3 crochets	250020020000	Fixation au sol‡	GM-XX**

EXEMPLE DE COMMANDE : ▶ TM-NL-18R-SB = LUMINAIRE-LAMPE-SUPPORT-FINITION

° Long piquet à planter dans la terre inclus (Long Slot Spike) (250015840000) ‡ Exigences spéciales pour homologués CE

Revêtement en poudre - Standard



BZ



DG



WI



SB



FB

Revêtement en poudre - Spécialité



WG



FW



AL

C-PL-4 STANDARD PLUS

Étape 1	ÉTAPE 2	ÉTAPE 3	ÉTAPE 4
Luminaire	Lampe	Hauteur du support	Finition
C-PL-4^o	LED20W 1,6 W LED	18R Support de 45 cm/18"	AB

DIMENSIONS

Hauteur : 52,3 cm/21"
 Diamètre : 10,9 cm/4,3"
 Diamètre du support :
 25 mm/1"
 Lampe : G4
 Câble : 3 m/10'



C-PL-4-LED20W-18R-AB

ACCESSOIRES Spécifiez séparément

Nom	Code	Nom	Code	Nom	Code
SJ-Box	SJ-XX**	VersaBox	VB-050-XX**	Piquet à cliquet ProAim™ Ratcheting Spike™	PARS
Fixation de poteau	PM-XX**	Piquet à 3 crochets	250020020000	Fixation au sol	GM-050-XX**

EXEMPLE DE COMMANDE : ▶ **C-PL-4-LED20W-18R-AB** = LUMINAIRE-LAMPE-SUPPORT-FINITION

^o Long piquet à planter dans la terre inclus (Long Slot Spike) (250015840000)

C-PL-7 STANDARD PLUS

Étape 1	ÉTAPE 2	ÉTAPE 3	ÉTAPE 4
Luminaire	Lampe	Hauteur du support	Finition
C-PL-7^o	LED20W 1,6 W LED	18R Support de 45 cm/18"	AB

DIMENSIONS

Hauteur : 54,6 cm/21,5"
 Diamètre : 16,5 cm/6,5"
 Diamètre du support : 1"
 Lampe : G4
 Câble : 3 m/10'



C-PL-7-LED20W-18R-AB

ACCESSOIRES Spécifiez séparément

Nom	Code	Nom	Code	Nom	Code
SJ-Box	SJ-XX**	VersaBox	VB-050-XX**	Piquet à cliquet ProAim™ Ratcheting Spike™	PARS
Fixation de poteau	PM-XX**	Piquet à 3 crochets	250020020000	Fixation au sol	GM-050-XX**

EXEMPLE DE COMMANDE : ▶ **C-PL-7-LED20W-18R-AB** = LUMINAIRE-LAMPE-SUPPORT-FINITION

^o Long piquet à planter dans la terre inclus (Long Slot Spike) (250015840000)

Métal



AB

† Non repris * Peut nécessiter un délai d'approvisionnement plus long ** Code de finition. ‡ Avec un support de 30 cm/12" * Lumens totaux émis

TD STANDARD PREMIUM



ÉTAPE 1	ÉTAPE 2	ÉTAPE 3	ÉTAPE 4
Luminaire	Lampe	Hauteur du support	Finition
TD [◊]	12 12 W incandescent	[vide] Standard (46 cm/18")	BZ DG WI FB SB WG*† FW*† AL*† CU NP*†
	18 18 W incandescent	XT Très grand (76 cm/30")	
	25 25 W incandescent		

DIMENSIONS

Hauteur : 45,7 cm/18"

XT : 74,9 cm/29,5"

Diamètre : 12,7 cm/5"

Lampe : SCB



ACCESSOIRES Spécifiez séparément

Nom	Code	Nom	Code	Nom	Code
SJ-Box	SJ-XX**	Support en cuivre avec un raccords	YY-R-GT-XX**	VersaBox	VB-050-XX**
Fixation de poteau	PM-XX**	Piquet à 3 crochets	250020020000	Piquet à cliquet ProAim™ Ratcheting Spike™	PARS

EXEMPLE DE COMMANDE : ▶ **TD-12-CU** = LUMINAIRE-LAMPE-FINITION[◊] Long piquet à planter dans la terre inclus (Long Slot Spike) (250015840000)

FG STANDARD PREMIUM



ÉTAPE 1	ÉTAPE 2	ÉTAPE 3
Luminaire	Lampe	Finition
FG [◊]	12 12 W incandescent	BZ DG WI FB SB WG*† FW*† AL*† CU NP*†
	18 18 W incandescent	
	25 25 W incandescent	

DIMENSIONS

Hauteur : 55,9 cm/22"

Diamètre : 12,7 cm/5"

Lampe : SCB



ACCESSOIRES Spécifiez séparément

Nom	Code	Nom	Code	Nom	Code
SJ-Box	SJ-XX**	Support en cuivre avec un raccords	YY-R-GT-XX**	VersaBox	VB-050-XX**
Fixation de poteau	PM-XX**	Piquet à 3 crochets	250020020000	Piquet à cliquet ProAim™ Ratcheting Spike™	PARS

EXEMPLE DE COMMANDE : ▶ **FG-25-CU** = LUMINAIRE-LAMPE-FINITION[◊] Long piquet à planter dans la terre inclus (Long Slot Spike) (250015840000)

Revêtement en poudre - Standard



BZ



DG



WI



SB



FB

Revêtement en poudre - Spécialité



WG



FW



AL

Métal



UC



NP*

PM STANDARD PLUS

Étape 1	ÉTAPE 2		ÉTAPE 3
Luminaire	Lampe		Finition
PM [°]	NL	Aucune lampe	BZ DG WI FB SB WG*† FW*† AL*†
	20	20 W halogène	

DIMENSIONS

Hauteur : 35,6 cm/14"
Diamètre : 6,4 cm/2,5"
Lampe : AR-11



ACCESSOIRES Spécifiez séparément

Nom	Code
Fixation de terrasse	PDM-XX**

EXEMPLE DE COMMANDE : ▶ **PM-20-WI** = LUMINAIRE-LAMPE-FINITION

[°] Long piquet à planter dans la terre inclus (Long Slot Spike) (250015840000)

AL STANDARD PLUS

Étape 1	ÉTAPE 2		ÉTAPE 3
Luminaire	Lampe		Finition
AL [°]	12	12 W incandescent	BZ DG WI FB SB WG*† FW*† AL*†
	18	18 W incandescent	
	25	25 W incandescent	

DIMENSIONS

Hauteur : 69,9 cm/27,5"
Diamètre : 15,2 cm/6"
Lampe : SCB



ACCESSOIRES Spécifiez séparément

Nom	Code	Nom	Code	Nom	Code
SJ-Box	SJ-XX**	Support en cuivre avec un raccords	YY-R-GT-XX**	VersaBox	VB-050-XX**
Fixation de poteau	PM-XX**	Piquet à 3 crochets	250020020000	Piquet à cliquet ProAim™ Ratcheting Spike™	PARS

EXEMPLE DE COMMANDE : ▶ **AL-18-BZ** = LUMINAIRE-LAMPE-FINITION

[°] Long piquet à planter dans la terre inclus (Long Slot Spike) (250015840000)

Revêtement en poudre - Standard

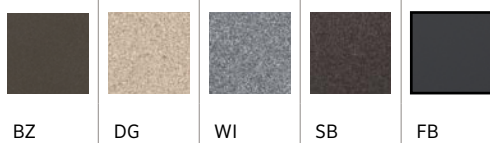

Revêtement en poudre - Spécialité



+ Non repris * Peut nécessiter un délai d'approvisionnement plus long ** Code de finition * Lumens totaux émis

DS STANDARD



ÉTAPE 1	ÉTAPE 2	ÉTAPE 3	ÉTAPE 4	ÉTAPE 5
Luminaire	Lampe	Hauteur de l'étage	Hauteur du support	Finition
DS [°]	NL Aucune lampe	[vide] Standard (3 étages)	8R Support de 20 cm/8"	BZ DG WI FB SB WG** FW** AL*†
	10 10 W xénon	2T Option à 2 étages	12R Support de 30 cm/12"	
	20 20 W xénon		18R Support de 45 cm/18"	
			24R Support de 61 cm/24"	
			30R Support de 76 cm/30"	
			36R Support de 91 cm/36"	

DIMENSIONS

3 étages :
Hauteur : 48,3 cm/19"[±]
2 étages :
Hauteur : 40,6 cm/16"
Diamètre : 15,2 cm/6"
Lampe : G4
Câble : 2,7 m/9'



ACCESSOIRES Spécifiez séparément

Nom	Code	Nom	Code	Nom	Code
SJ-Box	SJ-XX**	Raccord droit	COUP-XX**	Fixation au sol	GM-050-XX**
Fixation de poteau	PM-XX**	Support en aluminium	YY-R-XX**	Piquet à cliquet ProAim™ Ratcheting Spike™	PARS
VersaBox	VB-050-XX**	Piquet à 3 crochets	250020020000		

EXEMPLE DE COMMANDE : ▶ DS-20-2T-24R-SB = LUMINAIRE-LAMPE-OPTION D'ÉTAGE-SUPPORT-FINITION

° Long piquet à planter dans la terre inclus (Long Slot Spike) (250015840000)

DR STANDARD



ÉTAPE 1	ÉTAPE 2	ÉTAPE 3	ÉTAPE 4	ÉTAPE 5
Luminaire	Lampe	Hauteur de l'étage	Hauteur du support	Finition
DR [°]	NL Aucune lampe	[vide] Standard (3 étages)	8R Support de 20 cm/8"	BZ DG WI FB SB WG** FW** AL*†
	10 10 W xénon	2T Option à 2 étages	12R Support de 30 cm/12"	
	20 20 W xénon		18R Support de 45 cm/18"	
			24R Support de 61 cm/24"	
			30R Support de 76 cm/30"	
			36R Support de 92 cm/36"	

DIMENSIONS

3 étages :
Hauteur : 48,3 cm/19"[±]
2 étages :
Hauteur : 41,9 cm/16,5"
Diamètre : 25,4 cm/10"
Lampe : G4
Câble : 2,7 m/9'



ACCESSOIRES Spécifiez séparément

Nom	Code	Nom	Code	Nom	Code
SJ-Box	SJ-XX**	Raccord droit	COUP-XX**	Fixation au sol	GM-050-XX**
Fixation de poteau	PM-XX**	Support en aluminium	YY-R-XX**	Piquet à cliquet ProAim™ Ratcheting Spike™	PARS
VersaBox	VB-050-XX**	Piquet à 3 crochets	250020020000		

EXEMPLE DE COMMANDE : ▶ DR-20-36R-SB = LUMINAIRE-LAMPE-OPTION D'ÉTAGE-SUPPORT-FINITION

° Long piquet à planter dans la terre inclus (Long Slot Spike)(250015840000)

Revêtement en poudre - Standard



BZ



DG



WI



SB



FB

Revêtement en poudre - Spécialité



WG



FW



AL



GT STANDARD PREMIUM



ÉTAPÉ 1	ÉTAPÉ 2	ÉTAPÉ 3	ÉTAPÉ 4
Luminaire	Lampe	Hauteur du support	Finition
GT [°]	NL Aucune lampe	8R Support de 20 cm/8"	BZ DG WI FB SB WG*† FW*† AL*† CU NP*†
	10 10 W xénon	12R Support de 30 cm/12"	
	20 20 W xénon	18R Support de 45 cm/18"	
		24R Support de 76 cm/24"	
		36R Support de 91 cm/36"	

DIMENSIONS

Hauteur : 36,8 cm/14,5"[±]

Diamètre : 18,8 cm/7,4"

Diamètre du support : 1"

Lampe : G4

Câble : 9'



ACCESSOIRES Spécifiez séparément

Nom	Code	Nom	Code	Nom	Code
SJ-Box	SJ-XX**	Support en cuivre avec un raccords	YY-R-GT-XX**	Piquet à 3 crochets	250020020000
Fixation de poteau	PM-XX**	Piquet à cliquet ProAim™ Ratcheting Spike	PARS	VersaBox	VB-050-XX**

EXEMPLE DE COMMANDE : ▶ GT-20-36R-CU = LUMINAIRE-LAMPE-SUPPORT-FINITION

° Long piquet à planter dans la terre inclus (Long Slot Spike)(250015840000)

Revêtement en poudre - Standard

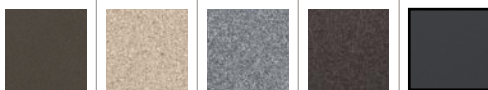

BZ

DG

WI

SB

FB

Revêtement en poudre - Spécialité



WG

FW

AL

Métal



UC

NP*

† Non repris * Peut nécessiter un délai d'approvisionnement plus long ** Code de finition. ± Avec un support de 30 cm/12" * Lumens totaux émis

SÉRIES STANDARD Lumières murales



Incorporez des éclairages muraux FX dans votre conception afin d'accroître la sécurité, de définir des périmètres et de souligner délicatement l'architecture et les maçonneries. Choisissez parmi un large éventail de styles qui s'intégreront à n'importe quel environnement.

BP STANDARD PREMIUM

Étape 1	ÉTAPE 2	ÉTAPE 3
Luminaire	Lampe	Finition
BP	10 10 W xénon	BZ DG WI FB SB WG*† FW*† AL*† CU SS BS



DIMENSIONS

Hauteur : 2,5 cm/1"
 Largeur : 17,2 cm/6,8"
 Profondeur : 8,9 cm/3,5"
 Lampe : G4

EXEMPLE DE COMMANDE : ▶ BP-10-CU = LUMINAIRE-LAMPE-FINITION

CP STANDARD PREMIUM

Étape 1	ÉTAPE 2	ÉTAPE 3
Luminaire	Lampe	Finition
CP°	10 10 W xénon	BZ DG WI FB SB WG*† FW*† AL*† CU NP*†



DIMENSIONS

Hauteur : 8,9 cm/3,5"
 Largeur : 12,7 cm/5"
 Profondeur : 9,8 cm/3,9"
 Lampe : G4
 Câble : 3 m/10'

ACCESSOIRES Spécifiez séparément

Nom	Mode
Kit de fixation de Luminaire mural	EKITWALL

EXEMPLE DE COMMANDE : ▶ CP-10-CU = LUMINAIRE-LAMPE-FINITION

° Manchon avec couvercle inclus(250022040000) † Exigences spéciales pour homologués CE

LM STANDARD PREMIUM

Étape 1	ÉTAPE 2	ÉTAPE 3
Luminaire	Lampe	Finition
LM°	20 2 x 10 W xénon	BZ DG WI FB SB WG*† FW*† AL*† CU NP*†



DIMENSIONS

Hauteur : 8,9 cm/3,5"
 Largeur : 22,9 cm/9"
 Profondeur : 10,2 cm/4"
 Lampe : G4
 Câble : 3 m/10'

ACCESSOIRES Spécifiez séparément

Nom	Mode
Kit de fixation de Luminaire mural	EKITWALL

EXEMPLE DE COMMANDE : ▶ LM-20-CU = LUMINAIRE-LAMPE-FINITION

° Manchon avec couvercle inclus (250022030000) † Exigences spéciales pour homologués CE

Revêtement en poudre - Standard

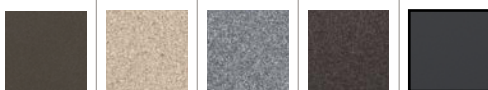

BZ DG WI SB FB

Revêtement en poudre - Spécialité



WG FW AL

Métal

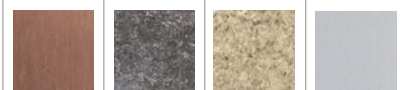

UC NP* BS SS

† Non repris * Peut nécessiter un délai d'approvisionnement plus long ** Code de finition * Lumens totaux émis

MM STANDARD PLUS

ÉTAPE 1	ÉTAPE 2	ÉTAPE 3
Luminaire	Lampe	Finition
MM	10 10 W xénon	BZ DG WI FB SB WG** FW** AL** BS NP**
	LED20W 1,6 W LED	



DIMENSIONS

Hauteur : 4,5 cm/1,8"
 Diamètre : 8,3 cm/3,3"
 Lampe : G4
 Câble : 3 m/10'

EXEMPLE DE COMMANDE : ▶ **MM-10-DG** = LUMINAIRE-LAMPE-FINITION

UN STANDARD PREMIUM

ÉTAPE 1	ÉTAPE 2	ÉTAPE 3
Luminaire	Lampe	Finition
UN ^o	10 10 W xénon	BZ DG WI FB SB WG** FW** AL** BS NP** CB DT



DIMENSIONS

Hauteur : 8,9 cm/3,5"
 Largeur : 12,7 cm/5"
 Profondeur : 9,8 cm/3,9"
 Lampe : G4
 Câble : 3 m/10'

ACCESSOIRES Spécifiez séparément

Nom	Code
Kit de fixation de Luminaire mural	EKITWALL

EXEMPLE DE COMMANDE : ▶ **UN-10-CB** = LUMINAIRE-LAMPE-FINITION

^o Manchon avec couvercle inclus(250022040000) † Exigences spéciales pour homologués CE

PD STANDARD PREMIUM

ÉTAPE 1	ÉTAPE 2	ÉTAPE 3
Luminaire	Lampe	Finition
PD ^o	20 2 x 10 W xénon	BZ DG WI FB SB WG** FW** AL** BS NP** CB DT



DIMENSIONS

Hauteur : 8,9 cm/3,5"
 Largeur : 22,9 cm/9"
 Profondeur : 10,2 cm/4"
 Lampe : G4
 Câble : 3 m/10'

ACCESSOIRES Spécifiez séparément

Nom	Code
Kit de fixation de Luminaire mural	EKITWALL

EXEMPLE DE COMMANDE : ▶ **PD-20-CB** = LUMINAIRE-LAMPE-FINITION

^o Manchon avec couvercle inclus (250022030000) † Exigences spéciales pour homologués CE

Revêtement en poudre - Standard



BZ



DG



WI



SB



FB

Revêtement en poudre - Spécialité



WG



FW



AL

Métal



BS



NP

Composites



CB



DT

CG STANDARD PREMIUM

ÉTAPE 1	ÉTAPE 2	ÉTAPE 3
Luminaire	Lampe	Finition
CG°	20 20 W xénon	BZ DG WI FB SB WG*† FW*† AL*† BS NP*†

DIMENSIONS

Diamètre : 7,6 cm/3"
 Profondeur : 8 cm/3,1"
 Conduite : 50 mm/2" de diamètre
 Lampe : MR-8

EXEMPLE DE COMMANDE : ▶ CG-20-BS = LUMINAIRE-LAMPE-FINITION

° Manchon de conduite de 50 mm/2,0" d'épaisseur 40 inclus (250013670000)



Revêtement en poudre - Standard

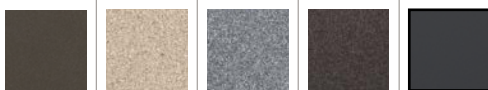

BZ DG WI SB FB

Revêtement en poudre - Spécialité



WG FW AL

Métal

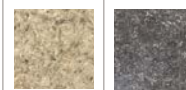

BS NP*

† Non repris * Peut nécessiter un délai d'approvisionnement plus long ** Code de finition * Lumens totaux émis

SÉRIES STANDARD Down Lights



FX Down lights émettent une douce lumière qui imite la lueur naturelle de la lune. Vous pouvez les installer au-dessus des tables, barbecues et aires de repos pour les illuminer agréablement et enrichir l'atmosphère.

MD STANDARD PLUS

ÉTAPE 1	ÉTAPE 2	ÉTAPE 3	ÉTAPE 4	ÉTAPE 5	
Luminaire	Lampe	Option internationale	Option de tube long anti reflet	Finition	
 <p>Option de tube long anti reflet droite</p>	MD	LED20WFL 261 lumens* 4 W/4,3 VA	[vide] Mini fixation incluse	[vide] Tube long anti reflet inclinée à 45°	BZ DG WI FB SB WG** FW**† AL*†
		LED35WFL 337 lumens* 5 W/5,4 VA	e ‡ Support de fixation	SS Tube long anti reflet droite 7.6 cm/3"	
		ZD35WFL 337 lumens* 5 W/5,4 VA Zonage/ Gradation avec Luxor®			
		NL Aucune lampe			
		20 20 W halogène			
		35 35 W halogène			
		50 50 W halogène			

DIMENSIONS

Longueur : 24,1 cm/9,5"

Diamètre : 6,5 cm/2,6"

Lampe : MR-16

Câble : 3 m/10'



ACCESSOIRES Spécifiez séparément

Nom	Code	Nom	Code	Nom	Code
TreeBox	TB-XX**	Raccord droit	COUP-XX**	Défecteur hexagonal (MR-16)	250015260000
Mini J-Box	MJ-050-XX**	Raccord coudé à 90°	ELBW-050-XX**	Solite Spread (MR-16)	250015240000
Plaque murale, 1-G	WP-1G-050-XX**	Raccord de fixation en T	TMNT-050-XX**	Lentille givrée (MR-16)	250015170000
Plaque murale, ronde	WP-RD-050-XX**	Support droit	YY-R-XX**	Anneau rainuré (MR-16)	RRMR16
Mini fixation	MM-050-XX				

EXEMPLE DE COMMANDE : ▶ **MD-35-SB** = LUMINAIRE-LAMPE-FINITION

‡ Exigences spéciales pour homologués CE

C-DL STANDARD PLUS

ÉTAPE 1	ÉTAPE 2	ÉTAPE 3	
Luminaire	Lampe	Finition	
	C-DL	LED20WFL 261 lumens* 4 W/4,3 VA	AB
		LED35WFL 337 lumens* 5 W/5,4 VA	
		NL Aucune lampe	

DIMENSIONS

Longueur : 27,2 cm/10,7"

Diamètre : 7,3 cm/2,9"

Lampe : MR-16

Câble : 8 m/26'



ACCESSOIRES Spécifiez séparément

Nom	Code	Nom	Code	Nom	Code
Défecteur hexagonal (MR-16)	250015260000	Solite Spread(MR-16)	250015240000	Lentille givrée (MR-16)	250015170000

EXEMPLE DE COMMANDE : ▶ **C-DL-LED20WFL-AB** = LUMINAIRE-LAMPE-FINITION

Revêtement en poudre - Standard



BZ



DG



WI



SB



FB



WG



FW



AL

Revêtement en poudre - Spécialité



AB

Métal

† Non repris * Peut nécessiter un délai d'approvisionnement plus long ** Code de finition * Lumens totaux émis

TC STANDARD PREMIUM

ÉTAPE 1	ÉTAPE 2	ÉTAPE 3
Luminaire	Lampe	Finition
TC	20 10 W halogène (AR-11)	BZ DG WI FB SB WG** FW** AL** CU NP**
	35 35 W halogène (AR-11)	

DIMENSIONS

Hauteur : 8,9 cm/3,5"

Largeur/Profondeur :
7 cm/2,8"

Lampe : AR-11

EXEMPLE DE COMMANDE : ▶ **TC-20-CU** = LUMINAIRE-LAMPE-FINITION**CL** STANDARD PREMIUM

Étape 1	ÉTAPE 2	ÉTAPE 3
Luminaire	Lampe	Finition
CL	20 10 W halogène (AR-11)	BZ DG WI FB SB WG** FW** AL** CU NP**
	35 35 W halogène (AR-11)	
	50N 50 W halogène (AR-20)	

DIMENSIONS

Hauteur : 8,9 cm/3,5"

Diamètre : 8,3 cm/3,3"

Lampe : AR-11 AR-20

EXEMPLE DE COMMANDE : ▶ **CL-35-CU** = LUMINAIRE-LAMPE-FINITION**TS** STANDARD PLUS

ÉTAPE 1	ÉTAPE 2	ÉTAPE 3
Luminaire	Lampe	Finition
TS	20 10 W halogène (AR-11)	BZ DG WI FB SB WG** FW** AL** CU NP**
	35 35 W halogène (AR-11)	
	50N 50 W halogène (AR-20)	

DIMENSIONS

Longueur :

TS 20/35 : 12,7 cm/5"

TS 50N : 16,6 cm/6,5"

Diamètre :

TS 20/23 : 5,1 cm/2"

TS 50N : 6,4 cm/2,5"

Lampe : AR-11 AR-20

ACCESSOIRES Spécifiez séparément

Nom	Code	Nom	Code
Mini J-Box	MJ-TS-XX**	VersaBox	VB-TS-XX**

EXEMPLE DE COMMANDE : ▶ **TS-20-FW** = LUMINAIRE-LAMPE-FINITION

Revêtement en poudre - Standard



BZ



DG



WI



SB



FB

Revêtement en poudre - Spécialité



WG



FW



AL

Métal



UC



NP*

† Non repris * Peut nécessiter un délai d'approvisionnement plus long ** Code de finition * Lumens totaux émis



LS STANDARD PREMIUM



ÉTAPE 1	ÉTAPE 2	ÉTAPE 3
Luminaire	Lampe	Finition
LS	12 12 W incandescent	CU NP**

DIMENSIONS

Hauteur : 4,8 cm/1,9"
 Diamètre : 6,9 cm/2,7"
 Lampe : SCB

EXEMPLE DE COMMANDE : ▶ LS-12-CU = LUMINAIRE-LAMPE-FINITION



VL STANDARD PREMIUM



Étape 1	ÉTAPE 2	ÉTAPE 3
Luminaire	Lampe	Finition
VL	20 20 W halogène	BZ DG WI SB FB WG** FW** AL** CU NP**

DIMENSIONS

Hauteur : 11,4 cm/4,5"
 Diamètre : 5,1 cm/2"
 Lampe : AR-11

EXEMPLE DE COMMANDE : ▶ LS-12-CU = LUMINAIRE-LAMPE-FINITION



Revêtement en poudre - Standard

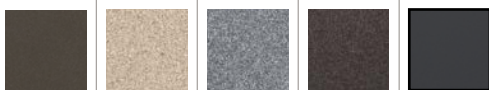

BZ DG WI SB FB

Revêtement en poudre - Spécialité



WG FW AL

Métal

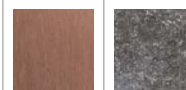

UC NP*

+ Non repris * Peut nécessiter un délai d'approvisionnement plus long ** Code de finition * Lumens totaux émis

SÉRIES STANDARD Éclairages encastrés



Apportez à votre conception la chaleur des éclairages encastrés FX partout où vous avez besoin d'un luminaire discret et valorisant. Ces luminaires antireflet sont destinés à se fondre facilement dans les espaces même les plus réduits.



FC STANDARD PREMIUM



Étape 1	ÉTAPE 2		ÉTAPE 3		ÉTAPE 4
Luminaire	Lampe		Options de plaque frontale		Finition
FC [°]	NL	Aucune lampe	RG	Anneau	BS NP** CB DT
	20	20 W halogène	LV	Persienne	
	LED20W (FL ou WF)	261 lumens* 4 W/4,3 VA	CW	Couvercle	
	LED35W (FL ou WF)	337 lumens* 5 W/5,4 VA			
	ZD35W (FL ou WF)	337 lumens* 5 W/5,4 VA Zonage/Gradation avec Luxor®			

DIMENSIONS

Hauteur : RG : 12,2 cm/4,8"
 LV : 13 cm/5,1"
 CW : 17,3 cm/6,8"
 Diamètre : 10,16 cm/4"
 Lampe : MR-16

EXEMPLE DE COMMANDE : ▶ FC-20-CW-CB = LUMINAIRE-LAMPE-PLAQUE FRONTALE-FINITION

° manchon de structure inclus(250014350000) † Exigences spéciales pour homologués CE



RP STANDARD PREMIUM



Étape 1	ÉTAPE 2		ÉTAPE 3		ÉTAPE 4
Luminaire	Lampe		Options de plaque frontale		Finition
RP [°]	NL	Aucune lampe	RG	Anneau	BS NP** CB DT
	10	10 W halogène	LV	Persienne	
	20	20 W halogène	CW	Couvercle	
	35	35 W halogène			
	50	50 W halogène			

DIMENSIONS

Hauteur : RG : 22,9 cm/9"
 LV : 23,6 cm/9,3"
 CW : 27,9 cm/11"
 Diamètre : 17,2 cm/6,8"
 Lampe : MR-16

EXEMPLE DE COMMANDE : ▶ RP-35-LV-BS = LUMINAIRE-LAMPE-PLAQUE FRONTALE-FINITION

° Manchon de structure inclus(250014350000) † Exigences spéciales pour homologués CE



Métaux



BS

NP*

Composites



CB

DT

† Non repris * Peut nécessiter un délai d'approvisionnement plus long ** Code de finition * Lumens totaux émis

CF STANDARD



ÉTAPE 1	ÉTAPE 2		ÉTAPE 3
Luminaire	Lampe		Terminer
CF ^o	NL	Aucune lampe	CB DT
	20	20 W halogène	
	35	35 W halogène	

DIMENSIONS

Hauteur : 22,9 cm/9"

Diamètre : 15,5 cm/6"

Lampe : PAR-36

EXEMPLE DE COMMANDE : ▶ CF-20-CB = LUMINAIRE-LAMPE-FINITION

◊ Manchon de structure inclus(250014350000)



TE STANDARD PREMIUM



ÉTAPE 1	ÉTAPE 2		ÉTAPE 3
Luminaire	Lampe		Terminer
TE ^o	NL	Aucune lampe	BS NP**
	10	10 W halogène	
	20	20 W halogène	
	35	35 W halogène	
	50	50 W halogène	

DIMENSIONS

Hauteur : 22,9 cm/9"

Diamètre : 17,2 cm/6,8"

Lampe : MR-16

EXEMPLE DE COMMANDE : ▶ TE-35-NP = LUMINAIRE-LAMPE-FINITION

◊ Manchon de structure inclus(250014350000) † Exigences spéciales pour homologués CE



LB STANDARD PREMIUM



ÉTAPE 1	ÉTAPE 2		ÉTAPE 3	ÉTAPE 4	
Luminaire	Lampe		Terminer	Option de câble long	
LB	NL	Aucune lampe	BS	[vide]	16'
	20	20 W halogène		30	30'
	35	35 W halogène		50	50'
	50	50 W halogène			

DIMENSIONS

Longueur : 16,3 cm/6,4"

Diamètre : 8,4 cm/3"

Largeur de la base : 13,7 cm/5,4"

Lampe : MR-16

EXEMPLE DE COMMANDE : ▶ LB-35-BS-30 = LUMINAIRE-LAMPE-FINITION-CÂBLE

† Exigences spéciales pour homologués CE



Métaux



BS



NP*

Composites



CB



DT

ACCESSOIRES

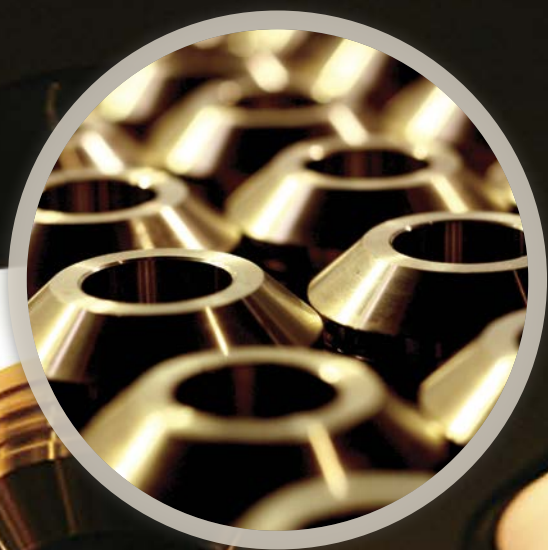

FX propose tout un éventail d'accessoires pour luminaires afin d'enrichir votre conception. Des diverses pointes et hauteurs de montant aux ensembles de fixation TreeBox, en passant par les options d'épissage et autres, il y aura toujours un accessoire pour concrétiser votre vision.



SÉRIES DESIGNER Kits de remplacement



N° de commande	Description
1LEDULKIT	Kit de remplacement 1 LED [†]
3LEDULKIT	Kit de remplacement 3 LED [†]
6LEDULKIT	Kit de remplacement 6 LED [†]
9LEDULKIT	Kit de remplacement 9 LED [†]
755902	1 plaque de LED pour LF [‡]

Des filtres, des vis, des réflecteurs et une plaque de LED inclus

SÉRIES DESIGNER ZDC Kits de remplacement

N° de commande	Description
ZDCKITL	Kit de remplacement ZDC (grand)
ZDCKITM	Kit de remplacement ZDC (moyen)
ZDCKITR	Kit de remplacement ZDC (rectangulaire)

Le luminaire inclut une plaque, un réflecteur, un diffuseur et un capuchon de lentille avec une lentille givrée

SÉRIES DESIGNER Kits optiques



N° de commande	Description
1LED OPTICKIT	Kit optique pour plaque de 1 LED
3LED OPTICKIT	Kit optique pour plaque de 3 LED
9LED OPTICKIT	Kit optique pour plaque de 9 LED

SÉRIES DESIGNER Lentille à faisceau incliné



N° de commande	Description
1LEDFLENS	Lentille à faisceau 1 LED, 30°-32°
1LEDWFLENS	Lentille à faisceau large 1 LED, 56°-58°
3LEDFLENS	Lentille à faisceau 3 LED, 30°-32°
3LEDWFLENS	Lentille à faisceau large 3 LED, 56°-58°
9LEDFLENS	Lentille à faisceau 6 et 9 LED, 30°-32°
9LEDWFLENS	Lentille à faisceau large 6 et 9 LED, 56°-58°

SÉRIES DESIGNER ZD Kits de remplacement

N° de commande	Description
ZD1LEDULKIT	Kit de remplacement 1 LED ZD [†]
ZD3LEDULKIT	Kit de remplacement 3 LED ZD [†]
ZD6LEDULKIT	Kit de remplacement 6 LED ZD [†]
ZD9LEDULKIT	Kit de remplacement 9 LED ZD [†]
755901	1 plaque de LED ZD pour LF [‡]

Des filtres, des vis, des réflecteurs et une plaque de LED inclus

Filtres de couleur

N° de commande	Description
250015170000	Lentille givrée pour MR-16
250010480000	Lentille givrée pour MR-11
250015240000	Lentille Solite Spread pour MR-16
250015420000	Lentille Solite Spread pour MR-11
250013550000	Lentille Solite Spread pour MR-16
250015160000	Lentille Solite Spread pour CG
250015260000	Défecteur hexagonal pour MR-16
250015250000	Défecteur hexagonal pour MR-11
RRMR16	Anneau rainuré pour MR-16
250015180000	Filtre de couleur pour MR-16 Vert clair
250015190000	Filtre de couleur pour MR-16 Bleu clair
250015230000	Filtre de couleur pour MR-16 Pêche dichroïque
250015200000	Filtre de couleur pour MR-16 Bleu dichroïque
250015210000	Filtre de couleur pour MR-16 Vert dichroïque
250015220000	Filtre de couleur pour MR-16 Rouge dichroïque
250010140000	Filtre de couleur pour MR-11 Pêche dichroïque
250010160000	Filtre de couleur pour MR-11 Bleu dichroïque



FILTRES DE COULEUR

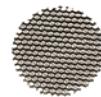

DÉFLECTEURS HEXAGONAUX



ANNEAUX RAINURÉS

[†]Peut être utilisé avec down lights [‡]Plaque uniquement

*Peut nécessiter un délai d'approvisionnement plus long

**Indique une finition en revêtement en poudre

Options de fixation

N° de commande	Description
FIXATION DE POTEAU ET DE TERRASSE	
PM-BS	Fixation de poteau
PM-NP*	Fixation de poteau
PM-AT*	Fixation de poteau
PM-AB	Fixation de poteau
PM-XX*	Fixation de poteau
PDM-XX**	Fixation de terrasse pour PM
PDM-NP*	Fixation de terrasse pour PM
PDM-BS	Fixation de terrasse pour PM
GM-XX	Fixation au sol
VERSABOX	
VB-050-BS	VersaBox pour filetage 15 mm/1/2"
VB-050-NP*	VersaBox pour filetage 15 mm/1/2"
VB-050-AB*	VersaBox pour filetage 15 mm/1/2"
VB-050-AT*	VersaBox pour filetage 15 mm/1/2"
VB-050-XX**	VersaBox pour filetage 15 mm/1/2"
VB-TS-BS	VersaBox pour TS
VB-TS-XX**	VersaBox pour TS
VB-TS-NP*	VersaBox pour TS
MINI J-BOX	
MJ-050-XX**	Mini J-Box pour filetage 15 mm/1/2"
MJ-TS-XX**	Mini J-Box pour TS
MJ-TS-CU	Mini J-Box pour TS
MJ-TS-NP*	Mini J-Box pour TS
FIXATION DE GOUTTIÈRE	
GM-SS	Fixation de gouttière pour éclairages d'accentuation à filetage 15 mm/1/2"
FIXATION TREEBOX	
TB-XX**	TreeBox avec filetage 15 mm/1/2"
ÉCLAIRAGE SOUTERRAIN	
LG	Protège-éclairage
WL-XX-NF*	Éclairage encastré

OPTIONS DE FIXATION (suite)

N° de commande	Description
PIQUETS	
753900	Piquet à planter dans la terre (Super Slot Spike)
250015840000	Long piquet à planter dans la terre (Long Slot Spike)
250011560000	Piquet CDS
250020020000	Piquet à 3 crochets
PARS	Piquet à cliquet ProAim™ Ratcheting Spike
SJ-XX**	Super J-Box
EKITSPIKE	Kit de piquet international
SJ-BS	Super J-Box
SJ-NP*	Super J-Box
SJ-NP*	Super J-Box
FIXATIONS MURALES	
POBRKT	Support de fixation PO
MOBRKT	Support de fixation MO
MM-050-XX**	Mini fixation
WM-XX**	Articulation de la fixation murale
WP-1G-050-XX	Plaque murale, 1-Gang, filetage 15 mm/1/2"
WP-RD-050-XX	Plaque murale, ronde, filetage 15 mm/1/2"
WP-2G-NL-XX**	Plaque murale, 2-Gang, NL Éclairage mural en applique
WP-RD-PS-XX**	Plaque murale, ronde, PS Down light en applique

Options d'épissage

N° de commande	Description
DBRY100	100 tubes en boîte en vrac, plus boîte intérieure avec 100 serre-fils (par 100)
DBRY2X25	Deux tubes et serre-fils dans un sac en plastique (2 ensembles de 25 unités)

†Peut être utilisé avec down lights †Plaque uniquement

*Peut nécessiter un délai d'approvisionnement plus long

** Indique une finition en revêtement en poudre



SUPPORT EN ALUMINIUM Options



ÉTAPE 1		ÉTAPE 2		ÉTAPE 3
Support		Option		Finition
6R	Support de 15 cm/6"	[vide]	Support uniquement	BZ DG WI FB SB WG*† FW*† AL*†
8R	Support de 20 cm/8"	COUP	Raccord droit	
12R	Support de 30 cm/12"	90	Raccord à 90°	
18R	Support de 45 cm/18"	MAR	Raccord en T	
24R	Support de 61 cm/24"			
30R	Support de 76 cm/30"			
36R	Support de 91 cm/36"			

EXEMPLE DE COMMANDE : ▶ 12R-COUP-BZ = HAUTEUR DU SUPPORT-OPTION-FINITION

SUPPORT EN CUIVRE Options



ÉTAPE 1		ÉTAPE 2
Support		Finition
8R-GT	Support de 20 cm/8"	BZ DG WI FB SB WG*† FW*† AL*† CU AB*† AT*† NP*†
12R-GT	Support de 30 cm/12"	
18R-GT	Support de 45 cm/18"	
24R-GT	Support de 61 cm/24"	

EXEMPLE DE COMMANDE : ▶ 18R-GT-CU = HAUTEUR DU SUPPORTFINITION

SUPPORT/RACCORD Options



Élément	Description
VHRUL	Support de hauteur variable pour Up Light, s'étend de 0" à 7"
COUP-XX**	Raccord droit, 15 mm/1/2"
ELBW-050-XX**	Raccord coudé à 90°, 15 mm/1/2"
TMNT-050-XX**	Raccord de fixation en T, 15 mm/1/2"
24R-SL-XX**	Support d'enseigne de 61 cm/24"
36R-SL-XX**	Support d'enseigne de 91 cm/36"
48R-SL-XX**	Support d'enseigne de 122 cm/48"
TR-18-6P-BZ**	Anneau d'arbre, 45 cm/18" de diamètre, 6 positions (BZ uniquement)
TR-24-6P-BZ**	Anneau d'arbre, 61 cm/24" de diamètre, 6 positions (BZ uniquement)
TR-JB-LL-BZ**	Anneau d'arbre, boîtier de jonction, style LL (BZ uniquement)
TR-JB-T-BZ*	Anneau d'arbre, boîtier de jonction, style T (BZ uniquement)

† Non repris * Peut nécessiter un délai d'approvisionnement plus long ** Code de finition

MR-16 LED Lampes de remplacement



MR-16 10°



MR-16 25°



MR-16 35°



MR-16 60°



N° de commande	Description
MR16LED20WVN	LED MR-16 20W 10° 2 700K 40 000 Heures
MR16LED20WNF	LED MR-16 20W 25° 2 700K 40 000 Heures
MR16LED20WFL	LED MR-16 20W 35° 2 700K 40 000 Heures
MR16LED20WWF	LED MR-16 20W 60° 2 700K 40 000 Heures
MR16LED20CVN	LED MR-16 20W 10° 3 900K 40 000 Heures
MR16LED20CNF	LED MR-16 20W 25° 3 900K 40 000 Heures
MR16LED20CFL	LED MR-16 20W 35° 3 900K 40 000 Heures
MR16LED20CWF	LED MR-16 20W 60° 3 900K 40 000 Heures
MR16LED35WVN	LED MR-16 35W 10° 2 700K 40 000 Heures
MR16LED35WNF	LED MR-16 35W 25° 2 700K 40 000 Heures
MR16LED35WFL	LED MR-16 35W 35° 2 700K 40 000 Heures
MR16LED35WWF	LED MR-16 35W 60° 2 700K 40 000 Heures
MR16LED35CVN	LED MR-16 35W 10° 3 900K 40 000 Heures
MR16LED35CNF	LED MR-16 35W 25° 3 900K 40 000 Heures
MR16LED35CFL	LED MR-16 35W 35° 3 900K 40 000 Heures
MR16LED35CWF	LED MR-16 35W 60° 3 900K 40 000 Heures

MR-16 ZD LED Lampes de remplacement



MR-16 ZD 10°



MR-16 ZD 25°



MR-16 ZD 35°



MR-16 ZD 60°



N° de commande	Description
MR16ZD20WVN	LED ZD MR-16 20W 10° 2 700K 40 000 Heures
MR16ZD20WNF	LED ZD MR-16 20W 25° 2 700K 40 000 Heures
MR16ZD20WFL	LED ZD MR-16 20W 35° 2 700K 40 000 Heures
MR16ZD20WWF	LED ZD MR-16 20W 60° 2 700K 40 000 Heures
MR16ZD20CVN	LED ZD MR-16 20W 10° 3 900K 40 000 Heures
MR16ZD20CNF	LED ZD MR-16 20W 25° 3 900K 40 000 Heures
MR16ZD20CFL	LED ZD MR-16 20W 35° 3 900K 40 000 Heures
MR16ZD20CWF	LED ZD MR-16 20W 60° 3 900K 40 000 Heures
MR16ZD35WVN	LED ZD MR-16 35W 10° 2 700K 40 000 Heures
MR16ZD35WNF	LED ZD MR-16 35W 25° 2 700K 40 000 Heures
MR16ZD35WFL	LED ZD MR-16 35W 35° 2 700K 40 000 Heures
MR16ZD35WWF	LED ZD MR-16 35W 60° 2 700K 40,000 Heures
MR16ZD35CVN	LED ZD MR-16 35W 10° 3 900K 40 000 Heures
MR16ZD35CNF	LED ZD MR-16 35W 25° 3 900K 40 000 Heures
MR16ZD35CFL	LED ZD MR-16 35W 35° 3 900K 40 000 Heures
MR16ZD35CWF	LED ZD MR-16 35W 60° 3 900K 40 000 Heures

G4 LED Lampes de remplacement



G4 10W



G4 20W

G4LED10W	LED G4 1W 2 700K 40 000 Heures
G4LED20W	LED G4 1.6W 2 700K 40 000 Heures

Cube LUXOR®



N° de commande	Description
LCM-LV	LED à gradation secteur Basse tension
LCM-HV	LED à gradation secteur/ Tension de ligne à incandescence
LCM-RLY-010V	Contacteur-relais



LAMPES DE REMPLACEMENT



MR-16

N° de commande	Description
250010220001	MR-16 10W 32° 1 200 Heures
250010220002	MR-16 20W 12° 5 000 Heures
250010220004	MR-16 20W 24° 10 000 Heures
250010220005	MR-16 20W 36° 5 000 Heures
250010220006	MR-16 20W 36° 10 000 Heures
250010220007	MR-16 20W 36° 12 000 Heures
250010220008	MR-16 20W 60° 5 000 Heures
250010220009	MR-16 35W 12° 5 000 Heures
250010220010	MR-16 35W 24° 5 000 Heures
250010220011	MR-16 35W 24° 10 000 Heures
250010220012	MR-16 35W 36° 5 000 Heures
250010220013	MR-16 35W 36° 10 000 Heures
250010220014	MR-16 35W 36° 18 000 Heures
250010220015	MR-16 35W 60° 5 000 Heures
250010220016	MR-16 50W 12° 5 000 Heures
250010220017	MR-16 50W 12° 10 000 Heures
250010220018	MR-16 50W 25° 5 000 Heures
250010220019	MR-16 50W 24° 10 000 Heures
250010220020	MR-16 50W 36° 5 000 Heures
250010220021	MR-16 50W 36° 10 000 Heures
250010220022	MR-16 50W 36° 18 000 Heures
250010220023	MR-16 50W 60° 5 000 Heures
250010450000	MR-11 12W 10° 2 000 Heures
250010450001	MR-11 20W 10° 2 000 Heures
250010450002	MR-11 20W 36° 2 000 Heures



MR-11

LAMPES DE REMPLACEMENT (suite)



MR-8

N° de commande	Description
250010450003	MR-11 35W 12° 2 000 Heures
250010450004	MR-11 35W 30° 2 000 Heures
250010490000	MR8 20W 10° 2 000 Heures
250010490001	MR8 20W F 39° 2 000 Heures
250010240000	AR-11 20W 6° 2 000 Heures
250010240001	AR-11 20W F 18° 2 000 Heures
250010240002	AR-11 20W F 32° 2,000 Heures
250010240003	AR-11 35W 10° 2 000 Heures
250010240004	AR-11 35W 30° 2 000 Heures
250010240005	AR-20 50W 10° 2 000 Heures
250010240006	AR-20 50W F 25° 2 000 Heures
250010500000	PAR36 halogène 20 W 30° 4 000 heures
250010500001	PAR36 halogène 35 W 30° 4 000 heures
250010250000	Mini double broche halogène 10 W 2 000 heures
250010250001	Mini double broche halogène 20 W 2 000 heures
250010250002	Mini double broche halogène 35 W 2 000 heures
250010250003	Mini double broche halogène 5 W 2 000 heures
250010260001	Double broche xénon 10 W 10 000 heures
250010260002	Double broche xénon 15 W 10 000 heures
250010260003	Double broche xénon 20 W 5 000 heures
250010510000	S-8 incandescente 12 W F 700 heures 93F
250010510001	S-8 incandescente 18 W F 1 000 heures 1141F
250010510002	S-8 incandescente 25 W 1 200 heures 1156
250010510003	S-8 incandescente 25 W F 1 200 heures 1156F



INCANDESCENTE



KIT DE DÉMONSTRATION LUXOR ZDC FXPRO-025

Mettez en lumière l'expérience clientèle

Grâce à notre ensemble de démonstration complet, les installateurs peuvent concevoir une expérience immersive et conviviale pour les propriétaires afin de mettre en valeur la qualité inégalée de nos produits d'éclairage.

Code de commande : FXPRO-025

LE KIT DE DÉMONSTRATION INCLUS

- ▶ Programmeur d'éclairage 300 W Luxor ZDC (LZDC300M)
- ▶ Base de transformateur en métal
- ▶ Quatre rouleaux de 12 m/40' de câble 12/2 (250011790001) avec des serre-fils
- ▶ Quatre up lights NP ZDC
- ▶ Deux luminaires lèche-mur LC ZDC
- ▶ Deux éclairages d'allée directionnels RW ZDC
- ▶ Module d'attribution des lumières (LAM) sans fil
- ▶ Module Wi-Fi Luxor (WIFIMOD)
- ▶ Un câble de communication RJ-11 de 10'
- ▶ Huit brides de stabilité (PDK-BZ)
- ▶ Pincres crocodile préinstallées sur tous les luminaires
- ▶ Mallette de stockage et de transport, munie de roues caoutchoutées, d'une poignée à tirette et de découpes en mousse
- ▶ Des luminaires à deux teintes oranges et noirs



Luminaires FX Luminaire

Homologués CE



Le tableau suivant regroupe des notes d'installation spéciales et l'indice de protection (IP) de certains luminaires FX Luminaire. Consultez les pages indiquées pour plus d'informations.

Catégorie	Luminaire	Exigences spéciales	IP	Page	Catégorie	Luminaire	Exigences spéciales	IP	Page
Up Light	CC	Installer avec une fixation au sol (GM-XX)	65	26	Éclairage d'allée/de zone	TM	Installer avec le piquet d'exportation (eSPIKEKIT)	54	63
Up Light	FB	Sélectionner la référence exportation ("e") avec la fixation au sol (GM-XX)	65	24	Éclairage mural	CP	Installer avec le kit d'éclairage mural d'exportation (eKITWALL)	64	40
Up Light	VE	Installer avec le piquet d'exportation (eSPIKEKIT)	65	25	Éclairage mural	LM	Installer avec le kit d'éclairage mural d'exportation (eKITWALL)	64	39
Up Light	MU	Sélectionner la référence exportation ("e")	65	54	Éclairage mural	LU	Installer avec le kit d'éclairage mural d'exportation (eKITWALL)	65	41
Up Light	NP	Sélectionner la référence exportation ("e") ou installer avec le piquet d'exportation (eSPIKEKIT)	65	24	Éclairage mural	PD	Installer avec le kit d'éclairage mural d'exportation (eKITWALL)	64	39
Up Light	NR	Installer avec le piquet d'exportation (eSPIKEKIT)	65	25	Éclairage mural	PO	Installer avec le kit d'éclairage mural d'exportation (eKITWALL)	64	41
Up Light	QZ	Installer avec une fixation au sol (GM-XX)	65	27	Éclairage mural	UN	Installer avec le kit d'éclairage mural d'exportation (eKITWALL)	64	40
Up Light	RW	Installer avec une fixation au sol (GM-XX)	65	35	Éclairage mural	MS	Sélectionner la référence exportation ("e")	65	38
Lèche-mur	LC	Sélectionner la référence exportation ("e") ou installer avec le piquet d'exportation (eSPIKEKIT)	54	28	Lampe suspendue	LE	Sélectionner la référence exportation ("e")	64	45
Lèche-mur	PB	Sélectionner la référence exportation ("e") avec la fixation au sol (GM-XX)	65	27	Lampe suspendue	VE	Sélectionner la référence exportation ("e")	64	45
Lèche-mur	QB	Installer avec une fixation au sol (GM-XX)	65	28	Down Light	NL	Installer avec un kit de plaque murale externe (WP-2G-NL-e-XX)	64	46
Éclairage d'allée/de zone	CA	Installer avec une fixation au sol (GM-XX)	65	32	Down Light	PS	Installer avec un kit de plaque murale externe (WP-RD-PS-e-XX)	64	46
Éclairage d'allée/de zone	CB	Installer avec une fixation au sol (GM-XX)	65	32	Down Light	DE	Installer avec TreeBox (TB-XX)	64	44
Éclairage d'allée/de zone	CV	Installer avec une fixation au sol (GM-XX)	65	32	Down Light	JB	Installer avec TreeBox (TB-XX)	64	43
Éclairage d'allée/de zone	DM	Installer avec une fixation au sol (GM-XX)	65	32	Down Light	QT	Installer avec TreeBox (TB-XX)	64	43
Éclairage d'allée/de zone	FG	Installer avec une fixation au sol (GM-XX)	64	33	Down Light	MD	Sélectionner la référence exportation ("e")	65	74
Éclairage d'allée/de zone	JS	Installer avec une fixation au sol (GM-XX)	65	32	Éclairage sous-sol	FC	Sélectionner la référence exportation ("e")	67	50
Éclairage d'allée/de zone	PL	Installer avec une fixation au sol (GM-XX)	65	30	Éclairage sous-sol	KG	Sélectionner la référence exportation ("e")	67	49
Éclairage d'allée/de zone	PM	Sélectionner la référence exportation ("e")	64	34	Éclairage sous-sol	PE	Sélectionner la référence exportation ("e")	65	49
Éclairage d'allée/de zone	TD	Installer avec une fixation au sol (GM-XX)	64	33	Éclairage immergé	LL	Sélectionner la référence exportation ("e")	67	51

DÉCLARATION DE GARANTIE

Hunter Industries Incorporated ("Hunter") garantit que les transformateurs FX Luminaire ("FX") sont exempts de défauts matériels ou de fabrication dans des conditions normales d'utilisation pendant une période de dix (10) ans à compter de la date d'installation originelle. Hunter garantit que les luminaires basse tension FX sont exempts de défauts matériels ou de fabrication dans des conditions normales d'utilisation pendant une période de trois (3) ans à compter de la date d'installation originelle. Hunter prolonge la garantie sur les luminaires FX jusqu'à dix (10) ans à compter de la date d'installation originelle quand les luminaires et les transformateurs FX sont installés sur le même projet à l'exclusion de toute autre produit concurrent. Hunter garantit que les luminaires LED FX sont exempts de défauts matériels ou de fabrication dans des conditions normales d'utilisation pendant une période de dix (10) ans à compter de la date d'installation originelle. Les lampes LED MR-16 et les Cubes Luxor sont garantis cinq (5) ans. Si un défaut est constaté sur un produit FX pendant la période de garantie applicable, Hunter réparera ou remplacera le produit ou la pièce défectueuse à sa seule discrétion. La présente garantie ne s'applique pas aux réparations, aux réglages ni au remplacement d'un produit ou d'une pièce FX dont le défaut résulte d'une mauvaise utilisation, d'une négligence, d'une altération, d'une modification, d'une falsification ou d'une installation et/ou d'un entretien inapproprié du produit. La présente garantie ne s'applique qu'à l'installateur originel du produit FX. Si un défaut survient dans un produit ou une pièce FX pendant la période de garantie, contactez votre distributeur local FX agréé.

L'OBLIGATION DE FX DE RÉPARER OU DE REMPLACER SES PRODUITS CONFORMÉMENT AUX TERMES SUSMENTIONNÉS EST LA SEULE ET UNIQUE GARANTIE OCTROYÉE PAR FX. IL N'EXISTE AUCUNE AUTRE GARANTIE, EXPRESSE OU TACITE, Y COMPRIS LA GARANTIE DE COMMERCIALISATION ET D'ADÉQUATION À UN USAGE PARTICULIER. FX DÉCLINE TOUTE RESPONSABILITÉ ENVERS UN DISTRIBUTEUR OU TOUTE AUTRE TIERCE PARTIE, DE NATURE DÉLICTEUSE, CONTRACTUELLE OU AUTRE, POUR LES DOMMAGES CAUSÉS OU DÉCLARÉS COMME CAUSÉS PAR TOUTE CONCEPTION OU DÉFAUT DANS LES PRODUITS FX, OU POUR TOUT DOMMAGE SPÉCIAL, ACCESSOIRE, CONSÉCUTIF OU EXEMPLAIRE DE QUELQUE NATURE QUE CE SOIT, Y COMPRIS, SANS S'Y LIMITER, LA PERTE DE CLIENTS OU DE BÉNÉFICES. NONOBTANT CE QUI PRÉCÈDE, SI, POUR QUELQUE RAISON QUE CE SOIT, FX ÉTAIT DÉCLARÉ RESPONSABLE, EN AUCUN CAS LA RESPONSABILITÉ DE FX NE DEVRA DÉPASSER LE PRIX DU PRODUIT AYANT DONNÉ LIEU À LA RÉCLAMATION, À LA PERTE OU AU DOMMAGE.

Tous les produits FX à renvoyer doivent recevoir un numéro d'autorisation de retour de marchandise du service clientèle Hunter avant de pouvoir être renvoyés. Tous les produits renvoyés sont soumis à des frais de réapprovisionnement de 25 %. Les produits doivent être renvoyés dans un délai de six (6) mois après la date de la commande. Tous les produits renvoyés doivent être dans leur emballage d'origine, être intacts, neufs et n'avoir jamais été alimentés.

Les produits ne respectant pas ces critères seront renvoyés à l'expéditeur d'origine. Les produits avec une finition spécialisée ne peuvent pas être renvoyés.

Les finitions spécialisées comprennent (sans s'y limiter) : amande (AL), vert moucheté (VF), argent (SV), blanc mat (FW), blanc brillant (WG), noir plissé (BF), blanc plissé (WF) et plaqué nickel (NP). Hunter Industries n'est pas responsable en cas de perte de produits ou de dommages lors de l'expédition retour vers le lieu de l'autorisation de retour de marchandise.

Si vous avez des questions au sujet de la garantie ou de son application, écrivez à l'adresse suivante :

Customer Service Department

FX Luminaire

1940 Diamond Street

San Marcos, CA 92078, USA

Index

Élément	Page	Élément	Page	Élément	Page	Élément	Page
A		VE	25	Lampe LED MR-16 ZD	17	SP	59
AL	66	G		MS	38	SP-A	59
AN	61	Lampe LED G4	20	MU	54	Piquets	82
AP	60	GN	62	N		Mar	
B		GT	68	NL	46	TC	75
BD	60	H		NP	24	TD	65
BD LED	31	HC	31	NR	25	TD LED	33
Lentille à faisceau incliné	81	Défecteurs hexagonaux	81	P		TE	79
BP	70	J		PB	27	TM	63
BQ	50	JB	43	PD	71	TM LED	30
C		JS	32	PD LED	39	TS	75
CA	61	K		PE	49	U	
CA LED	32	KG	49	PF	60	UN	71
CB	61	L		PF LED	31	UN LED	40
CB LED	32	LAM	14	PL	63	V	
CC	26	LANMOD	14	PL LED	30	VE	45
C-DL	74	LB	79	PM	66	VL	76
CF	79	LC	28	PM LED	34	VS	26
CG	72	LE	45	PO	41	Mer	
CL	75	LF	38	PR	60	Fixations murales	82
CP	70	LL	51	PR LED	31	WIFIMOD	14
CP LED	40	LM	70	PS	46		
C-PL-4	64	LM LED	39	PX	22		
C-PL-7	64	LO	54	Q			
C-UL	56	LP	51	QB	28		
CV	61	LR	55	QT	43		
CV LED	32	LS	76	QZ	27		
C-WW	56	LSAT	14	R			
D		Cube Luxor®	18	RC	44		
DE	44	Luxor ZD	14	Supports	84		
DL	61	Luxor ZDC	14	Supports/Raccords	84		
DM	61	Plaque frontale Luxor ZDC	14	RL	57		
DM LED	32	m		RP	78		
DP	62	MD	74	RS	53		
DR	67	MM	71	RW	35		
DS	67	LU	41	Sam			
DX	22	Options de fixation	82	SC	60		
E		MP	57	SC LED	31		
EX	22	M-PL	34	SI	53		
Ven		MR	55				
FB	24	Lampe LED MR-16	19				
FC	78						
FC LED	50						
FG	65						
FG LED	33						

FXLuminaire

Une entreprise Hunter
Industries

Notre mission consiste à créer les produits d'éclairage les plus économes au monde, tout en conservant un niveau optimum de qualité et de fiabilité. Dans tous les cas, nous soutiendrons nos innovations avec une assistance indéfectible afin d'aider nos clients à réussir.



Gregory R. Hunter, directeur général de Hunter Industries



Gene Smith, Président de l'Arrosage des espaces verts et de l'Éclairage extérieur

Site Web fxl.com | Assistance clientèle 760-744-5240 | Services techniques 760-591-7383

ÉTATS-UNIS

1940 Diamond Street
San Marcos, California 92078, USA
TEL: +1 760-744-5240

SITE DE FABRICATION AU MEXIQUE

ISO 9001:2015 Certified
Calle Nordika #8615
Parque Industrial Nordika
Tijuana, B.C., Mexico CP 22640
TEL: +52 664-903-1300

EUROPE

Avda. Diagonal 523, 5^e- 2^o
Edificio Atalaya
08029 Barcelona, Spain
TEL: +34 9-34-94-88-81

AUSTRALIE

Suite 7, 202 Ferntree Gully Road
Notting Hill, Melbourne
Victoria 3168, Australia
TEL: +61 3-9562-9918
FAX: +61 3-9558-6983

MOYEN-ORIENT

P.O. Box 2370
Amman, 11941, Jordan
TEL: +962 6-5152882
FAX: +962 6-5152992

CHINE

B1618, Huibin Office Bldg.
No. 8, Beichen Dong Street
Beijing 100101, China
TEL/FAX: +86 10-84975146

Cette brochure a été imprimée sur du papier certifié Forest Stewardship Council® (FSC) avec de l'encre à base d'huile de soja.
Le FSC est un organisme international qui cherche à promouvoir la gestion responsable des forêts.